

I JORNADA DIVULGATIVA SOBRE VÍAS VERDES DE ANDALUCÍA: *EL IMPACTO DEL CICLOTURISMO Y LAS VÍAS VERDES*



- *VÍA VERDE DE LA SIERRA: UNA VÍA EMBLEMÁTICA EN LA ANDALUCÍA RURAL*
- *María Jiménez Rodríguez.*
FUNDACIÓN VÍA VERDE DE LA SIERRA



Agencia de Obra Pública de la Junta de Andalucía
CONSEJERÍA DE FOMENTO Y VIVIENDA



Sevilla, 17 de junio de 2.014



VÍA VERDE DE LA SIERRA:

Una Vía emblemática en la Andalucía rural

Vía Verde de la Sierra

1. Ubicación geográfica.
2. Breve historia.
3. La Fundación Vía Verde de la Sierra.
4. Gestión y promoción de la Vía Verde de la Sierra.
 - 4.1 Recuperación de infraestructuras.
 - 4.2 Gestión de infraestructuras.
 - 4.3 Mantenimiento y conservación.
 - 4.4 Información y vigilancia.
 - 4.5 Gestión de pases.
 - 4.6 Promoción y sensibilización.
 - 4.7 Educación ambiental.
5. Creación de empleo en la Vía Verde de la Sierra.
6. Iniciativa de Turismo Sostenible.

Vía Verde de la Sierra

1. Ubicación geográfica .

EUROPA



ESPAÑA



ANDALUCÍA





30 TÚNELES, 4 VIADUCTOS, 5 ESTACIONES, PUNTOS DE AGUA, AREAS DE DESCANSO, ...

6 MUNICIPIOS (PRUNA, OLVERA, CORIPE, PUERTO SERRANO, MONTELLANO Y EL CORONIL)

2 PROVINCIAS (SEVILLA Y CÁDIZ)



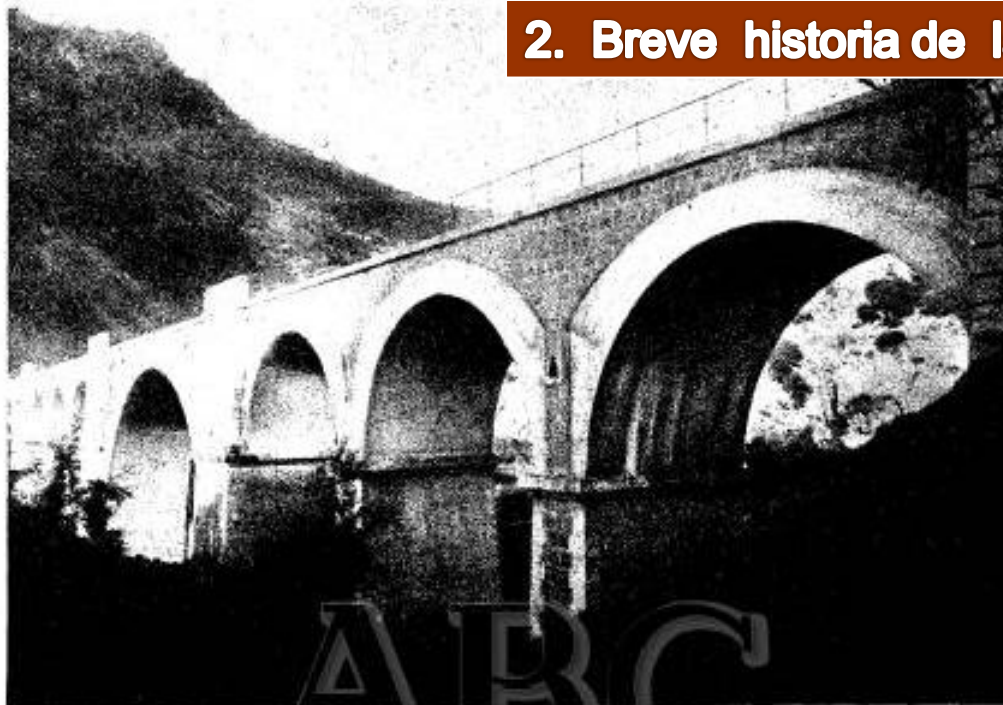

Como éste, existen, levantados hace veinticinco años, cuatro grandes viaductos: el del Alameda, con 300 metros de longitud; el del kilómetro 70, con 57 arcos; el de la estación de Coripe, con 180 metros, y el de Espinamagón, con 136.

¿DEBE CONTINUAR EL FERROCARRIL JEREZ-ALMARGEN?

OCHENTA AÑOS HA TARDADO EN ALCANZAR LOS PRIMEROS PUEBLOS Y CIUDADES SE BENEFICIARIAN CON EL FERROCARRIL VEINTICINCO AÑOS LA INFRAESTRUCTURA Y 130 OBRAS DE PESETAS QUE SE DESMOR...

EL TREN DE LA TINTA

OCHENTA años ha tardado el ferrocarril en llegar de Jerez de la Frontera a Alameda, una distancia de 34 kilómetros escasos. En 1878 los Ayuntamientos de la sierra de Cádiz aceptaron el primer proyecto de ferrocarril, y hasta hace unos días no ha llegado la primera máquina.

Yo he llamado a este ferrocarril Jerez-Almargen el ferrocarril de la mala suerte, y quizá sólo así pueda explicarse su "record" de lentitud. El primer proyecto fue realizado por un ingeniero belga, se declaró urgente, los Ayuntamientos decidieron aportar un millón de reales hereditariamente, "hipotecando sus bienes propios"; pero fue al Senado, y, como era urgente, tardó en resolverse quince años, cuando ya no existía ni el ingeniero belga. Después vino la Sociedad J. V. S., que luchó veintiseis años inutilmente. Las acciones de la Sociedad eran 2.126 de 50 pesetas—los tiempos en que una acción de

leyeraba la memoria de don Anacleto de Bustamante sobre las peripecias de la Sociedad, una de de las memorias más garbadas que se han escrito sobre un ferrocarril; talmente parece una novela. En la primera página aparecen los organigramas de la inauguración de la Sociedad: todos sencillos y con la barb negra. En la última página reaparecen los supervivientes el día que comienzan las obras: todos descriptos y con ventrable barba blanca. Los documentos reunidos pesaban 30 kilos. Pues bien, la historia no termina en los 30 kilos de papel. En 1931, cuando está casi terminada la infraestructura, se suspenden las obras. Vuelven a reanudarse en 1934, y viene la guerra. En resumen: que cuando la primera máquina alcanza los 36 kilómetros los papeles escritos en torno a ella pesan más que las toneladas de carril. "El tren de la tinta" le llaman en la propia provincia.

PETICIÓN DE LOS AYUNTAMIENTOS

Al lado de la noticia, los Ayuntamientos de la provincia acaban de repasar...

ABC Informa... 50 pesetas... pasadas en cuatro paises de 1200... Me gustaría que...

Diario ABC 3 de mayo de 1957



ENTIDADES QUE INTEGRAN EL PATRONATO DE LA FUNDACIÓN VÍA VERDE DE LA SIERRA

- AYUNTAMIENTO DE OLVERA.
- AYUNTAMIENTO DE PUERTO SERRANO.
- AYUNTAMIENTO DE CORIPE.
- AYUNTAMIENTO DE PRUNA.
- AYUNTAMIENTO DE EL CORONIL.
- AYUNTAMIENTO DE MONTELLANO.
- DIPUTACIÓN PROVINCIAL DE CÁDIZ.
- DIPUTACIÓN PROVINCIAL DE SEVILLA

CREACIÓN Y GESTIÓN DEL PRODUCTO TURÍSTICO
VÍA VERDE DE LA SIERRA

- 4.1 Recuperación de infraestructuras.
- 4.2 Gestión de infraestructuras.
- 4.3 Mantenimiento y conservación.
- 4.4 Información y vigilancia.
- 4.5 Gestión de pases.
- 4.6 Promoción y sensibilización.
- 4.7 Educación ambiental.

Vía Verde de la Sierra

4.1 Recuperación de infraestructuras.



Vía Verde de la Sierra

4.1 Recuperación de infraestructuras.



Vía Verde de la Sierra

4.1 Recuperación de infraestructuras.



Vía Verde de la Sierra

4.1 Recuperación de infraestructuras.



ACOMETIDAS DE LUZ, AGUA Y OTROS



¡vívvela!

Via Verde de la Sierra

EDIFICIOS EXISTENTES

-ENTORNO ESTACION DE OLVERA:

- ESTACIÓN.
- ALMACÉN.
- CENTRO DE INTERPRETACIÓN.
- 4 Unidades de alojamiento imitando VAGONES DE TREN.

-ENTORNO ESTACION NAVALAGRULLA:

- ESTACIÓN.
- ALMACÉN.

-ENTORNO ESTACION ZAFRAMAGÓN:

- ESTACIÓN.
- ALMACÉN.
- MIRADOR.

-ENTORNO ESTACION DE CORIPE:

- ESTACIÓN.
- EDIFICIO USOS MÚLTIPLES:
BUNGALOW, ASEOS Y
BARBACOA.

-ENTORNO ESTACION DE PUERTO SERRANO:

- ESTACIÓN.
- ALMACÉN.
- 8 UNIDADES DE ALOJAMIENTO.
- CASA DEL GUARDA.

ENTORNO ESTACION DE OLVERA



1.993



ENTORNO ESTACIÓN DE OLVERA



ENTORNO ESTACION DE OLVERA



ENTORNO ESTACIÓN DE OLVERA

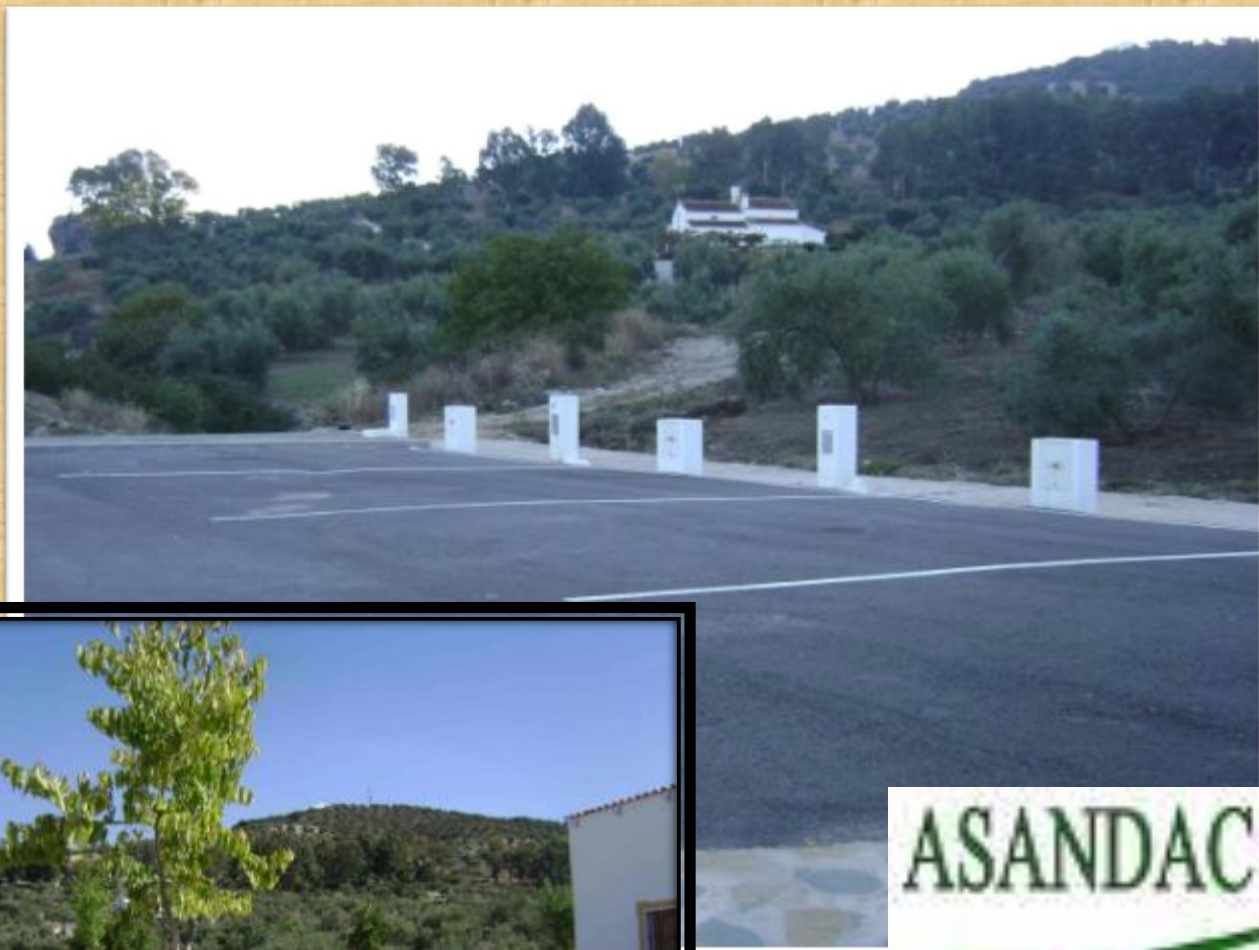

Vía Verde de la Sierra

ENTORNO ESTACIÓN DE OLVERA: CIT VÍA VERDE DE LA SIERRA



ENTORNO ESTACIÓN DE ZAFRAMAGÓN





ENTORNO ESTACION DE ZAFRAMAGÓN

Vía Verde de la Sierra



ENTORNO ESTACIÓN DE ZAFRAMAGÓN

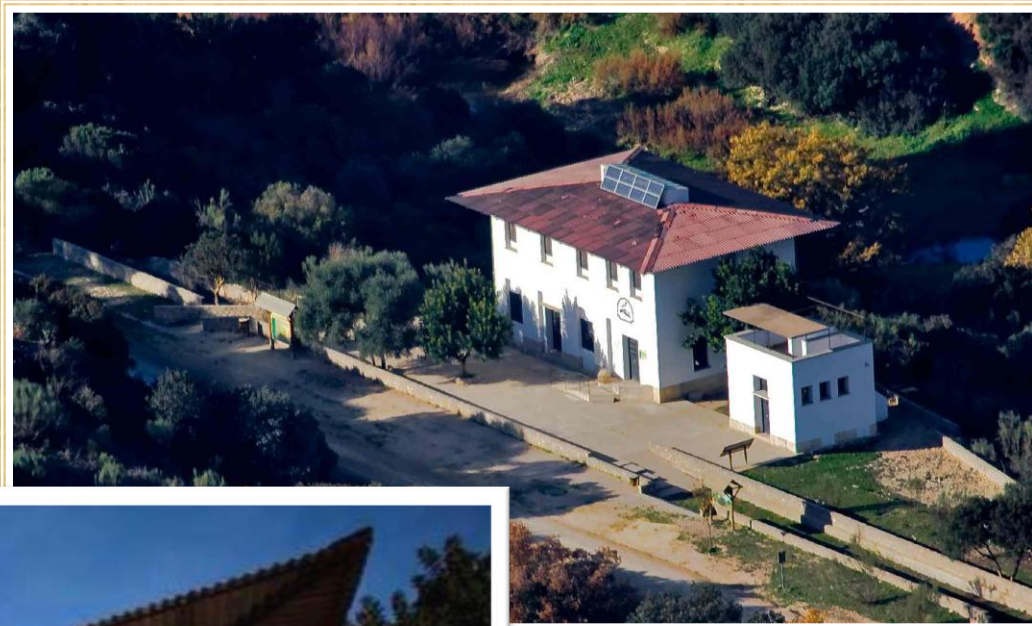

ENTORNO ESTACIÓN
DE ZAFRAMAGÓN



ENTORNO ESTACIÓN DE CORIPE

Vía Verde de la Sierra



1.993



ENTORNO ESTACIÓN DE CORIPE



ENTORNO ESTACIÓN DE CORIPE

Vía Verde de la Sierra



ENTORNO ESTACIÓN DE PUERTO SERRANO

Vía Verde de la Sierra



1.993

ENTORNO ESTACIÓN DE PUERTO SERRANO



ENTORNO ESTACIÓN DE PUERTO SERRANO



ENTORNO ESTACIÓN DE PUERTO SERRANO



ENTORNO ESTACIÓN DE PUERTO SERRANO



ENTORNO ESTACIÓN DE PUERTO SERRANO

Vía Verde de la Sierra

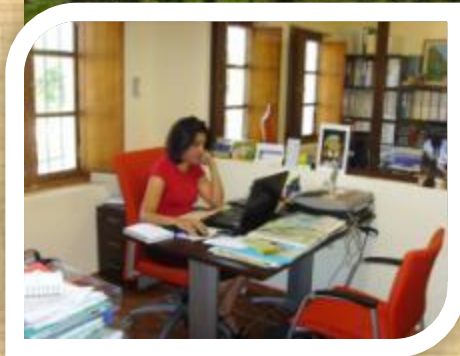



POLÍTICA DE GESTIÓN

- PRINCIPAL OBJETIVO: CREACIÓN DE EMPLEO LOCAL.
- ENTIDAD SIN ÁNIMO DE LUCRO.
- CONCESIÓN ADMINISTRATIVA.
- SIEMPRE QUE SEA POSIBLE, CONVENIAR CON EMPRESARIOS LOCALES.
- VELAR POR EL EMPLEO Y SERVICIOS DE CALIDAD.
- COORDINAR EL FUNCIONAMIENTO.
- FORMACIÓN.
- PROMOCIÓN CONJUNTA.
- ORGANIZACIÓN DE EVENTOS Y CONTRATACIÓN DE SERVICIOS POR PARTE DE LA FUNDACIÓN.



Vía Verde de la Sierra

4.3 Mantenimiento y conservación

TRANSPORTES
Hnos. Gómez Gallardo, S.L.
C.I.F. B 11424512

 VENTA DE ÁRIDOS - CUBAS - TRANSPORTES
RETROEXCAVADORAS MIXTA Y MINI

Tifs. 617 228 458 - 617 228 460 - 625 498 910 - 625 498 909
OFICINA: 647 572 962
Calvario, 68 - 11690 O L V E R A (Cádiz)



PEDRO JIMÉNEZ LUNA, S.L.



PEDRO JIMENEZ LUNA, S.L.
TRATAMIENTO DE MADERA
TRABAJOS FORESTALES
CONSTRUCCIONES
MAT. CONSTRUCCIÓN

Vía Verde de la Sierra

4.4 Información y vigilancia.



INFORME SEMANAL PATRULLA VERDE

TRAMO 1.

0-12 Km.

Encuestador: Antonio Jesús Usagre Pernía

Fecha: 5/4/2012 – 8/4/2012



| ¿Cómo conoció la Vía Verde? | Número de personas | Origen | Modo | ¿Piensa visitar los pueblos? | ¿Piensa comer? | ¿Piensa dormir? | ¿Es la primera vez que la visita? |
|-----------------------------|--------------------|------------------|------|------------------------------|----------------|-----------------|-----------------------------------|
| Amigos | 6 | Campillos | Bici | No | <u>H.v.v</u> | No | 3º vez |
| Web | 3 | Granada | Bici | <u>Olvera</u> | <u>H.v.v</u> | Casa rural | 1º vez |
| Web | 9 | Málaga | Bici | <u>Olvera</u> | Propia comida | No | 1º vez |
| Web | 10 | <u>Estepona</u> | Bici | <u>Olvera</u> | Propia comida | No | 1º vez |
| Web | 5 | Málaga | Bici | <u>Olvera</u> | <u>H.v.v</u> | <u>H.v.v</u> | 2º vez |
| Web | 6 | Pizarra | Bici | <u>Olvera</u> | <u>H.v.v</u> | No | 1º vez |
| Amigos | 4 | Ronda | Bici | No | Propia comida | No | 1º vez |
| Amigos | 8 | Málaga | Bici | No | <u>H.v.v</u> | No | 2º vez |
| Amigos | 2 | <u>Algamitas</u> | Bici | No | Propia | No | 2º vez |

Vía Verde de la Sierra

Formulario de autorización temporal para la Vía Verde de la Sierra. Incluye campos para DNI, Nombre, Localidad, Finalidad, Tramo autorizado, Validez y Firma. El logo de la Fundación Vía Verde de la Sierra está en la parte inferior izquierda. Un recuadro rojo vertical a la derecha contiene el texto "Autorización temporal".

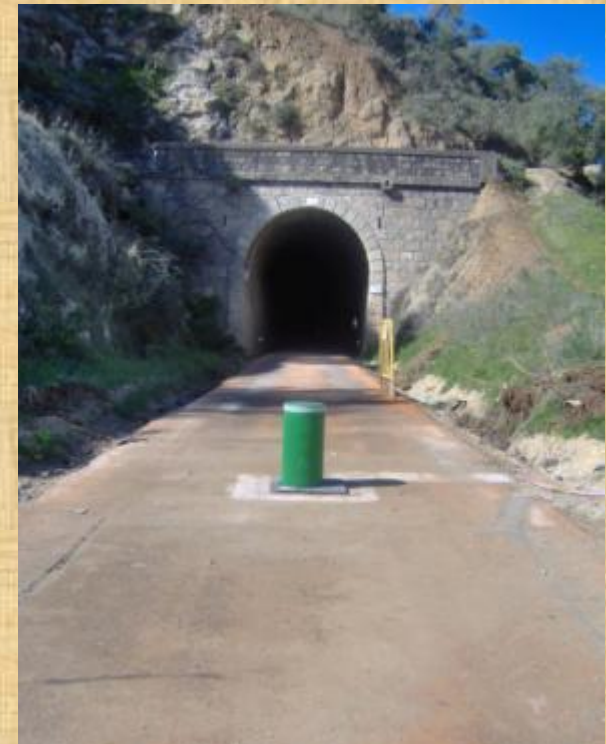

Formulario de autorización permanente para la Vía Verde de la Sierra. Incluye campos para DNI, Nombre, Localidad, Finca, Tramo autorizado y Firma. El logo de la Fundación Vía Verde de la Sierra está en la parte inferior izquierda. Un recuadro verde vertical a la derecha contiene el texto "Autorización permanente".

AUTORIZACIÓN DE TRÁNSITO DE VEHÍCULOS DE MOTOR POR LA VÍA VERDE DE LA SIERRA

La presente autorización está sometida a las condiciones establecidas en el documento de autorización y, en especial, a las siguientes:

1º.- La citada autorización se concede única y exclusivamente a la persona expresada en el anverso. **LAS AUTORIZACIONES SON PERSONALES E INTRANSFERIBLES.**

2º.- La velocidad máxima de circulación por dicha vía no podrá exceder, bajo ningún concepto de 20 kilómetros/hora, teniendo preferencia absoluta de circulación por la vía los viandantes, bicicletas y jinetes.

3º.- La persona autorizada se responsabiliza plenamente de los daños que pueda ocasionar en las personas e infraestructuras situadas en la vía, y de las ocasionadas a la propia estructura de la vía, producidos por un comportamiento imprudente o inadecuado a las presentes condiciones.

4º.- El conocimiento, por parte del autorizante, de la existencia de algún cartel alternativo para el acceso a la finca cuya servidumbre de paso aquí se establece, producirá la rescisión inmediata y efectiva de la presente autorización en todos sus términos.

5º.- En circunstancias o eventos determinados, la circulación por la vía estará absolutamente prohibida durante el tiempo que duren los mismos.

6º.- La persona autorizada se someterá en todo momento a las instrucciones que, en cada caso, les indique el personal de vigilancia de la "Vía Verde de la Sierra".

7º.- El incumplimiento flagrante y manifiesto de las presentes condiciones facultará al personal de vigilancia para impedir, de forma inmediata, el tránsito por la Vía Verde del

41117-01-N



Vía Verde de la Sierra

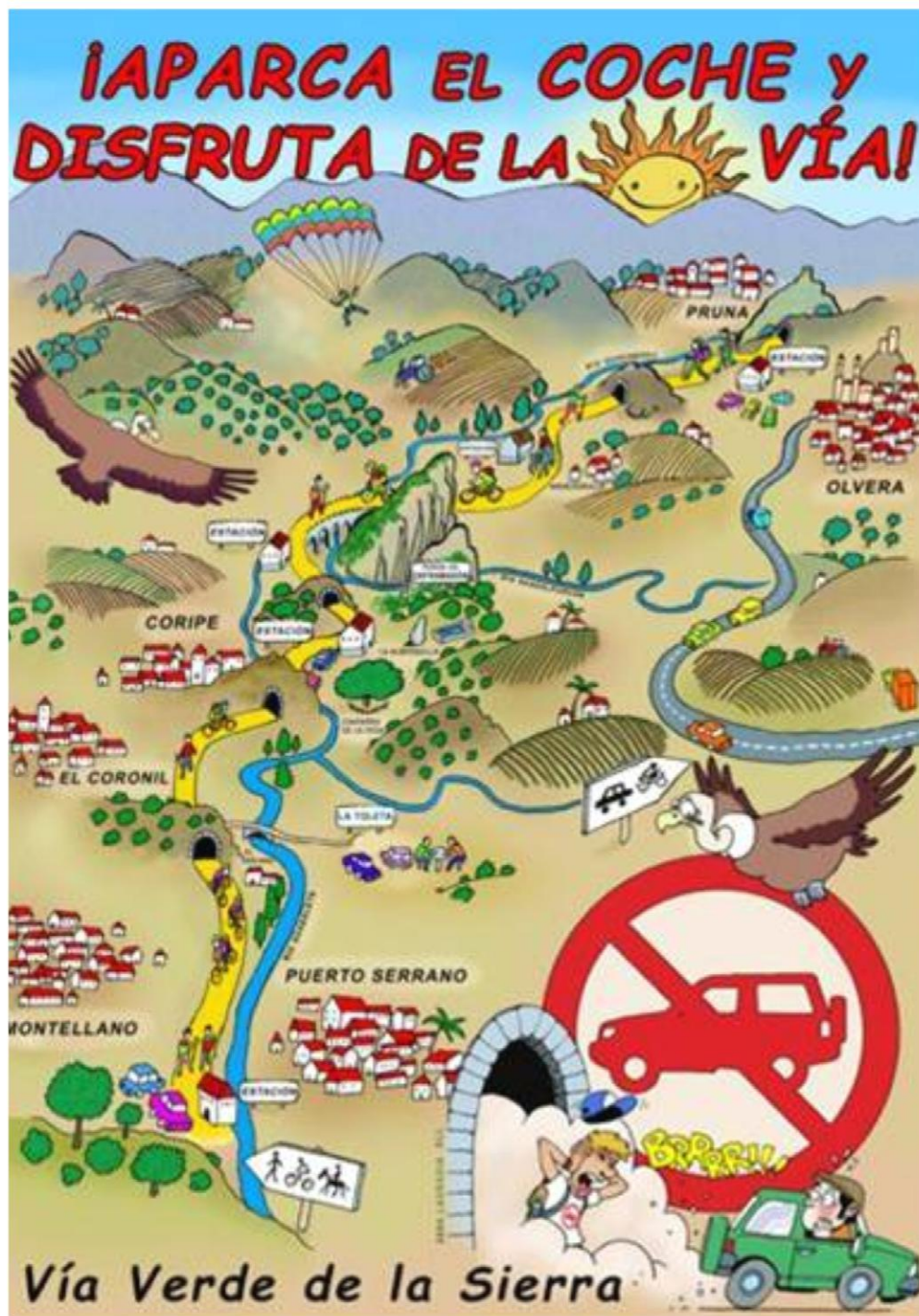

Vía Verde de la Sierra

4.6 Promoción y sensibilización.

ASISTENCIA
A FERIAS DE
TURISMO





FERIA DE ORNITOLOGÍA.
MONFRAGUE

Vía Verde de la Sierra

FUM TRIPS CON PERIODISTAS Y TOUROPERADORES



4.6 Promoción y sensibilización.



S

‘Via Verde’ fietst als een trein

Quide spoorwegen in Andalusie toeristisch benut

Een spoorlijn, uitgehaald door de tijd











Unión Europea
 Fondo Europeo
 de Desarrollo Regional



PÁGINA WEB

www.fundacionviaverdedelasierra.com

Fundación Vía Verde de la Sierra - Microsoft Internet Explorer

Archivo Edición Ver Favoritos Herramientas Ayuda

Atrás Búsqueda Favoritos

Dirección <http://www.fundacionviaverdedelasierra.com/viaverde/opencms/via/>

Google Search Bookmarks Check AutoFill Sign In

Fundación VÍA VERDE de la Sierra

Observatorio de buitres de Zaframagón

Viaverde → La Vía Verde de la Sierra → Historia

22 °C / 13 °C + información

Historia

Transita por el antiguo trazado ferroviario Jerez-Almargen.

En la actualidad, se encuentran transitables **36 kilómetros** uniendo las localidades de Puerto Serrano y Olvera.

El funcionamiento de esta línea ferrea se comenzó a estudiar a principios del siglo XIX. Bajo los auspicios de la Diputación Gaditana se dieron los primeros pasos para la creación de un ferrocarril económico que dinamizara la comarca de la Sierra. En 1.887 se presentó un anteproyecto que contemplaba una línea desde Jerez a Setenil, con un ramal que finalizara en Grazalema.

A principios del siglo XX, se crea en Jerez la **Sociedad para los Estudios del Ferrocarril Jerez-Villamartin-Setenil**, que desarrolla un elaborado proyecto. Pero es en 1.926, durante la dictadura de Primo de Rivera, cuando se aprueba la construcción del **Ferrocarril de la Sierra**.

La caída de la dictadura y el retraimiento económico que le

Descargar folleto

Solicite gratuitamente la **tarjeta verde**

- LA VÍA VERDE DE LA SIERRA
- Plano
- Como llegar
- Las Vías Verdes
- La Fundación Vía Verde de la Sierra
- La Patrulla Verde
- Pueblos de la Vía Verde

Inicio Bandeja de ent... valencia presentacion C... presentacion V... Fundación Vía V... 9:40



FOLLETOS INFORMATIVOS

4.6 Promoción y sensibilización.



Via Verde de la Sierra

Centro de Interpretación y Observatorio Ornitológico Penión de Zaframaqón

Algunas de las mejores vistas del Peñón de Zaframaqón desde el mirador de El Errecheche (por el lado sur).

Desde el mirador de Zaframaqón encontramos una de las mejores vistas del Peñón, con el castaño del Guadalupe (Himno de "El Errecheche" por los lugareños) como telón de fondo.

El Peñón de Zaframaqón

Algunas de las mejores vistas del Peñón de Zaframaqón desde el mirador de El Errecheche (por el lado sur).

Desde el mirador de Zaframaqón encontramos una de las mejores vistas del Peñón, con el castaño del Guadalupe (Himno de "El Errecheche" por los lugareños) como telón de fondo.

AVES que se encuentran en la zona

Bird species commonly found in the area

Algunas de las especies de aves que se encuentran en la zona.

OLVERA

Historia y descripción del pueblo de Olvera.

CORIPE

Historia y descripción del pueblo de Coripe.

PUERTO SERRANO

Historia y descripción del pueblo de Puerto Serrano.

EL CORONIL

Historia y descripción del pueblo de El Coronil.

El Peñón de Zaframaqón

Descripción detallada del Peñón de Zaframaqón.

RUTA POR LA VÍA VERDE

Mapa detallado de la Ruta por la Vía Verde con puntos de interés y servicios.

OLVERA

Historia y descripción del pueblo de Olvera.

CORIPE

Historia y descripción del pueblo de Coripe.

PUERTO SERRANO

Historia y descripción del pueblo de Puerto Serrano.

EL CORONIL

Historia y descripción del pueblo de El Coronil.

El Peñón de Zaframaqón

Descripción detallada del Peñón de Zaframaqón.

RUTA POR LA VÍA VERDE

Mapa detallado de la Ruta por la Vía Verde con puntos de interés y servicios.

Vía Verde de la Sierra

Premio Europeo de Vías Verdes 2005
Premio Europeo a la Excelencia en Vías Verdes 2007
Declarada Ruta de Interés Turístico de Andalucía

Mapa de la zona con puntos de interés y servicios.

Logos de patrocinadores y socios.

Información de contacto y servicios.

Vía Verde de la Sierra

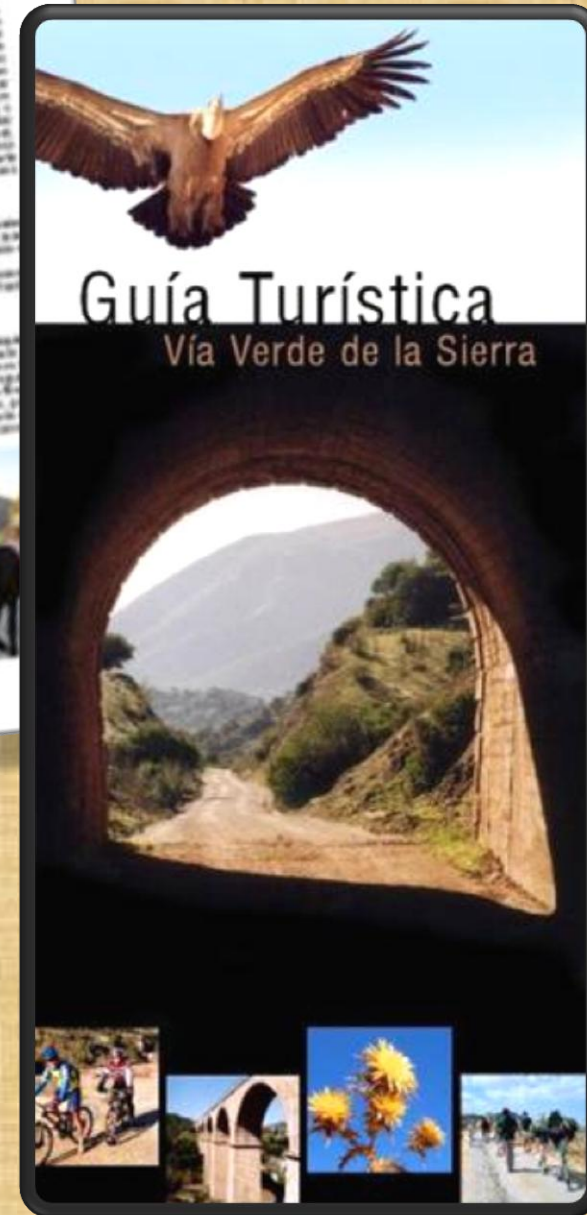
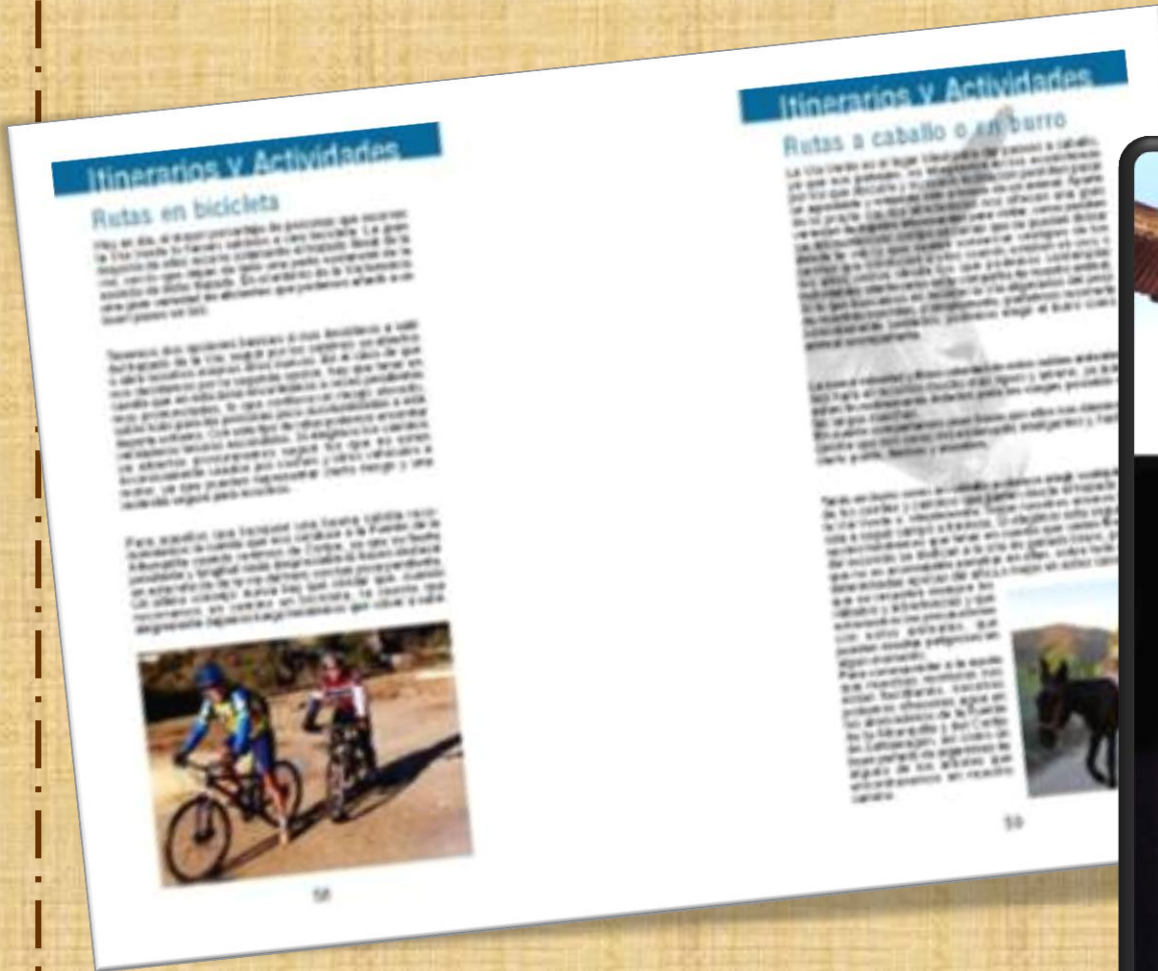

**GUÍA
TURISTICA**



Vía Verde de la Sierra

**DVD
INTERACTIVO**

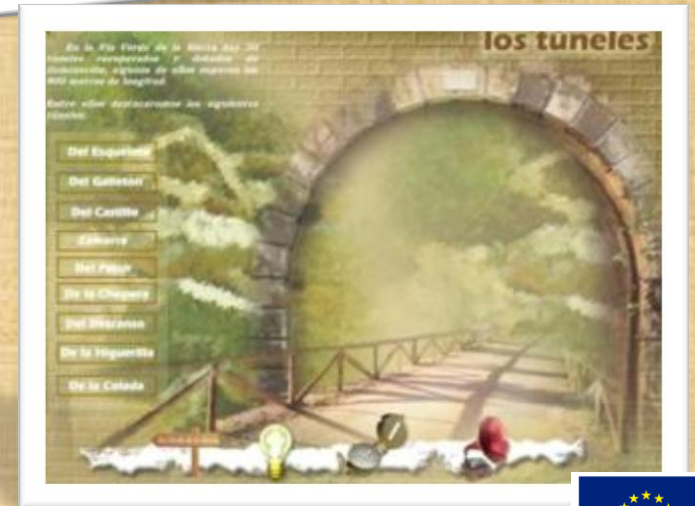

Vía Verde de la Sierra

4.6 Promoción y sensibilización.

**DVD
PROMOCIONAL**



GUIA PARA PROFESIONALES

VÍA VERDE DE LA SIERRA



OLVERA - CORIPE - PUERTO SERRANO - EL CORONIL - MONTELLANO - PRUNA





DVD ORNITOLOGÍA

Desde el centro de visitantes y observatorio de aves de Zaframagón podremos conocer de cerca la vida íntima de los buitres. A través de una pantalla de televisión y una cámara instalada a doscientos metros de la buitrera, el personal cualificado nos desvelará los secretos y detalles de la misma.



En el Peñón de Zaframagón se encuentra la mayor colonia de cría de buitre leonado de toda Europa occidental. Se estima, que entre jóvenes y adultos, habitan unas 500 aves, ocupando abrigos y oquedades naturales de la roca.



Vía Verde de la Sierra

SERIE DE TELEVISIÓN "VÍVE LA VÍA"



4.6 Promoción y sensibilización.

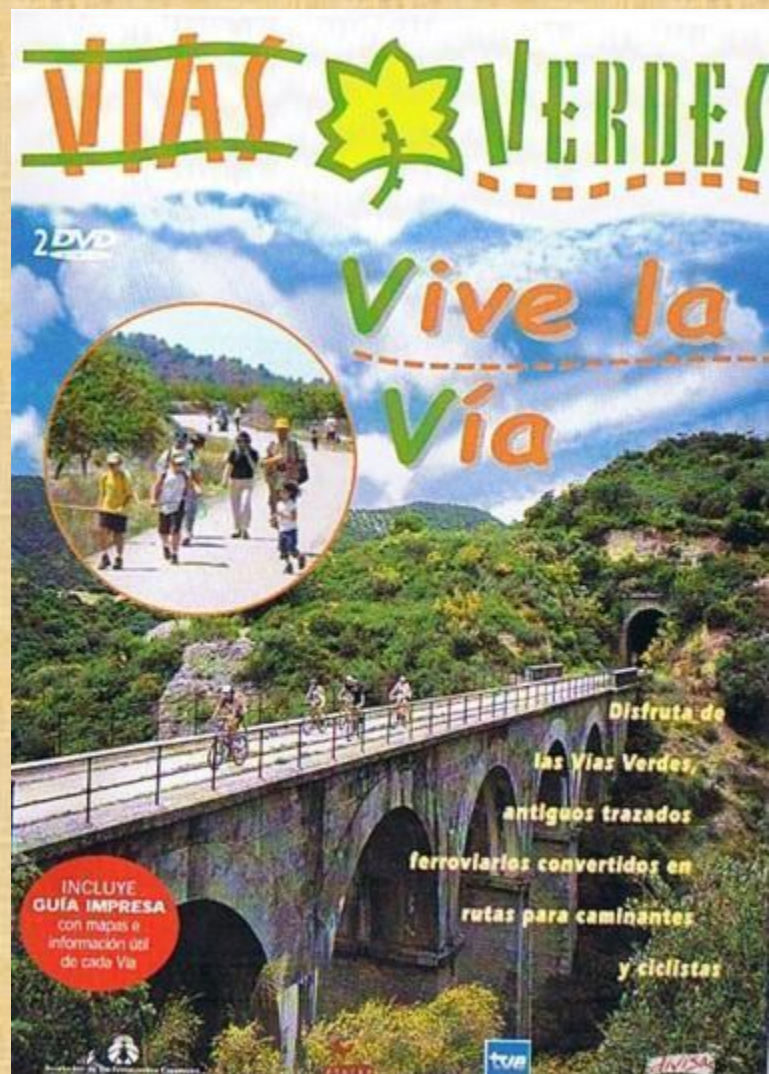

Vía Verde de la Sierra

4.6 Promoción y sensibilización.

CONCURSO DE FOTOGRAFÍA

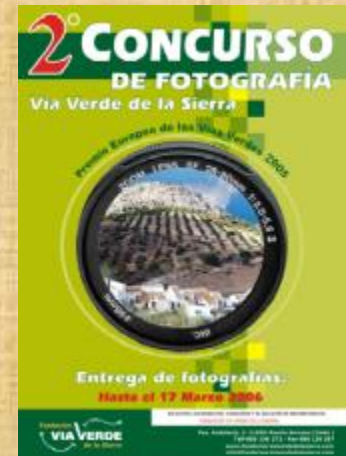
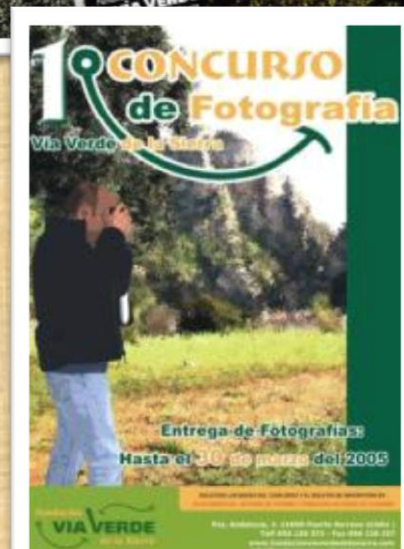

Unión Europea
Fondo Europeo
de Desarrollo Regional

Vía Verde de la Sierra

EXPOSICIÓN DE PINTURA

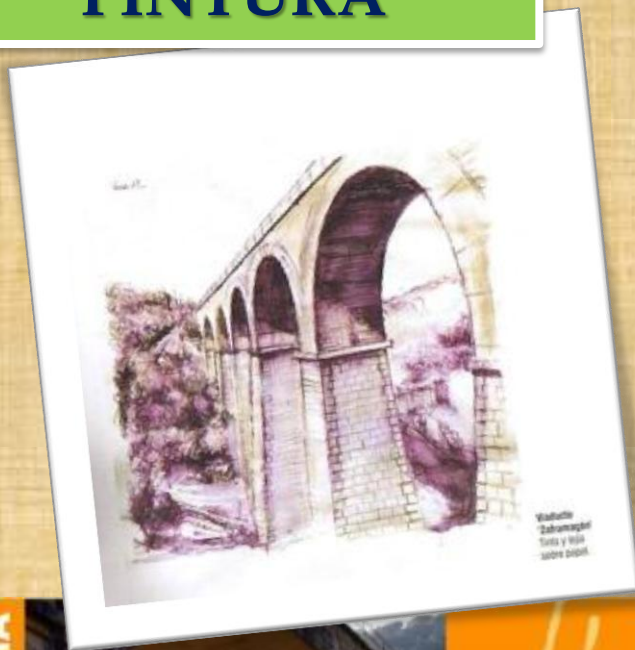

1º CONCURSO DE FOTOGRAFÍA

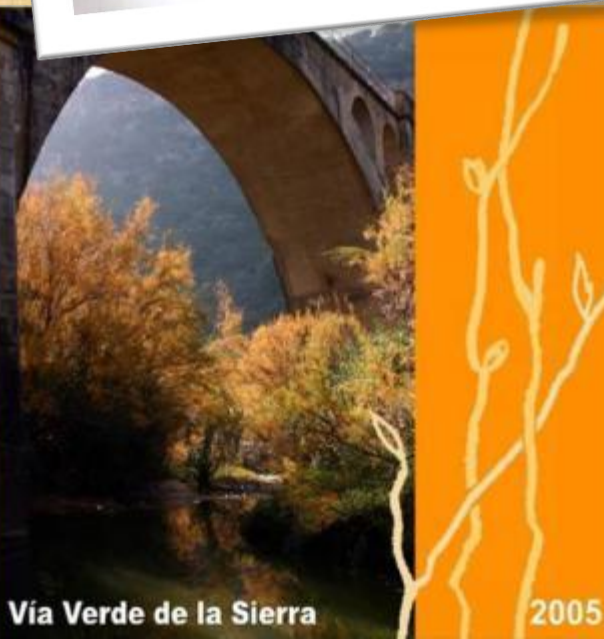

Vía Verde de la Sierra

2005

4.6 Promoción y sensibilización.



EXPOSICIÓN DE FOTOGRAFÍA

Vía Verde de la Sierra



Vía Verde de la Sierra

4.6 Promoción y sensibilización.

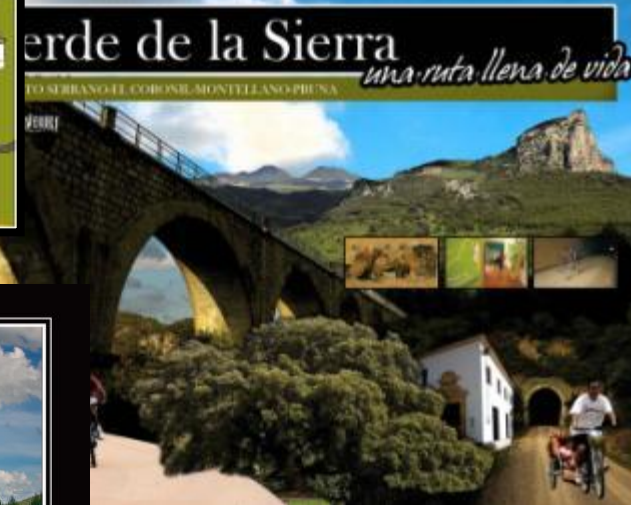

PEÑÓN DE ZAFRAMAGÓN. VÍA VERDE DE LA SIERRA
(Entre las provincias de Cádiz y Sevilla)



Vía Verde de la Sierra



4.6 Promoción y sensibilización.

7º PROGRAMA DE ACTIVIDADES LÚDICO-DEPORTIVAS

ven a lo vivo

via verde de la sierra

WWW.fundacionviaverdedelasierra.com

| ABR 10 | MAY 7 | MAY 8 | MAY 13 | MAY 14 |
|--|--|---|--|---|
| DOMINGO | SÁBADO | DOMINGO | VIERNES | SÁBADO |
| 10:00H. | 10:30H. | | 09:30H. | 09:30H. |
| <p>CICLOTURISTA DE CORIPE</p> <p>Coripe-Vía Verde de la Sierra-Chaparro de la Vega</p> <p>Organiza: INSTITUTO DE CORIPE</p> | <p>6ª 1/2 MARATÓN</p> <p>VIA VERDE DE LA SIERRA</p> <p>Estación de Olvera-Estación de Coripe</p> <p>Organiza: ASOCIACIÓN DE OLIVERA</p> | <p>MARCHA SENDERISTA Y CELEBRACIÓN DEL DÍA DE LAS VIAS VERDES</p> <p>Estación de Olvera</p> <p>Organiza: ASOCIACIÓN DE OLIVERA</p> | <p>PROGRAMA JUGUETEANDO</p> <p>Olvera-Estación de Coripe</p> <p>Organiza: ASOCIACIÓN DE OLIVERA</p> | <p>8ª MARCHA BTT-OLVERA</p> <p>Olvera (C/ Vereda Ancha)-Estación Verde</p> <p>Organiza: CLUB CICLISTA NAVALCILLA</p> |

RALLY FOTOGRÁFICO 'VIA VERDE DE LA SIERRA'

Organiza: ASOCIACIÓN VIA VERDE DE LA SIERRA

Vía Verde de la Sierra

1/2 MARATÓN



Unión Europea
Fondo Europeo
de Desarrollo Regional

4.6 Promoción y sensibilización.

Vía Verde de la Sierra



**VISITAS DE
MAYORES**



4.6 Promoción y sensibilización.



**JÓVENES EN LA
VÍA VERDE**

**MATASELLO
CONMEMORATIVO**

CICLOTURISTA VÍA VERDE DE LA SIERRA

Vía Verde de la Sierra





**EXCURSIONES DE
ESCOLARES DE
EDUCACIÓN INFANTIL**

Vía Verde de la Sierra



**MARCHA
SENDERISTA POR
LA VÍA VERDE
DE LA SIERRA**



Vía Verde de la Sierra

4.6 Promoción y sensibilización.



Vía Verde de la Sierra



4.6 Promoción y sensibilización.





ENCUENTRO DE DISCAPACITADOS EN LA VÍA VERDE DE LA SIERRA





primera
marcha senderista nocturna
vía verde de la sierra

22 JUN 12

precio:
5€/persona

inscripción,
hasta fin de plazas disponibles

Corpe Ayuntamiento

Pruba Ayuntamiento
preguntar por Eduardo

OIVERA Centro de Interpretación de la Vía Verde de miércoles a domingo, de 10:00 a 16:00h.

Montellano Ferrería Ignacio,
preguntar por José Antonio del Club Ciclo-paseo

Puerto Serrano Puntosportivo,
preguntar por Pedro

El Cofundi Ayuntamiento, OFE,
preguntar por M^a Rosario Rincón

Puedes llevarte tu propia comida.
Recinto acotado sólo para participantes en la marcha.

programa:

19:30h.
Salida de la localidad de origen

20:00h.
Llegada a Vía Verde de la Sierra (Estación de Navasqueija). Entrega de material profesional, bocadillos y bebidas. Inicio del recorrido a pie.

20:45h.
Arribadamente a mitad de recorrido.

21:30h.
Llegada al entronco de la Estación de Oivera. Conferencia de los actores y actuaciones

23:30h.
Fin de la actividad



Vía Verde de la Sierra

4.6 Promoción y sensibilización.

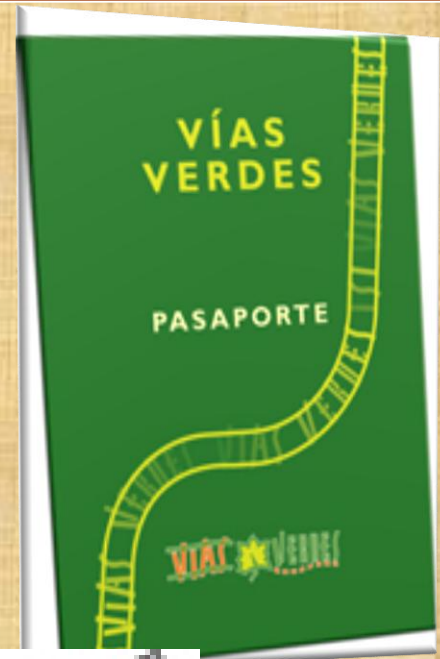



Nº Tarjetas emitidas: 5.600

TARJETA VERDE





PREDIF
Avd. Doctor García Tapia, 129-Local 5
28030 Madrid
Tlf. 91.371.52.94
www.predif.org
predif@predif.net

Con la colaboración de:



Olvera,
25 de octubre



Organizado por...



I JORNADAS DE SENSIBILIZACIÓN AMBIENTAL

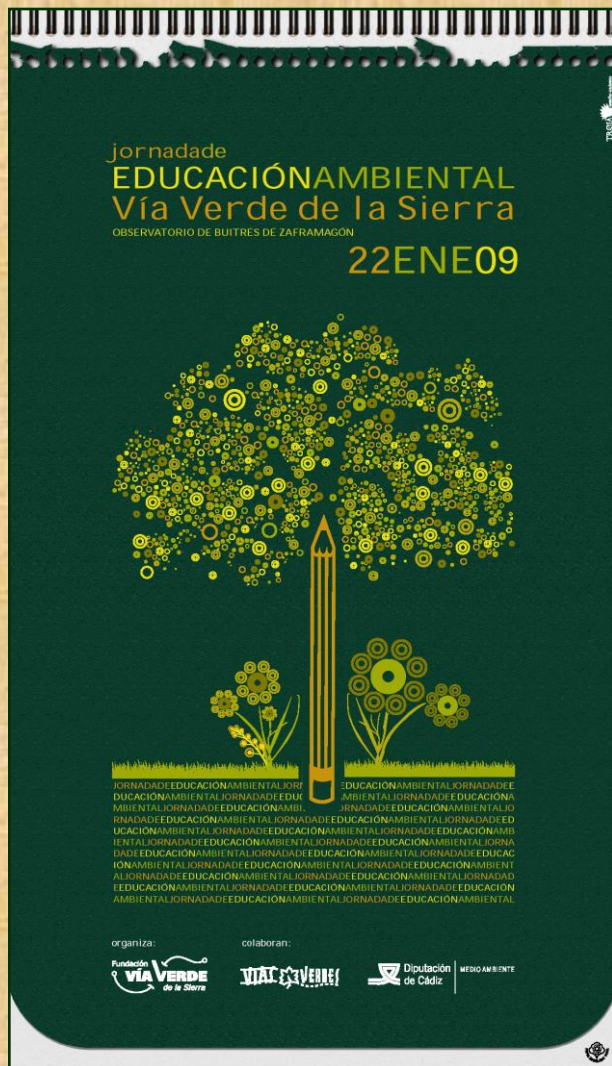

Financia:



II JORNADAS DE SENSIBILIZACIÓN AMBIENTAL

Vía Verde de la Sierra

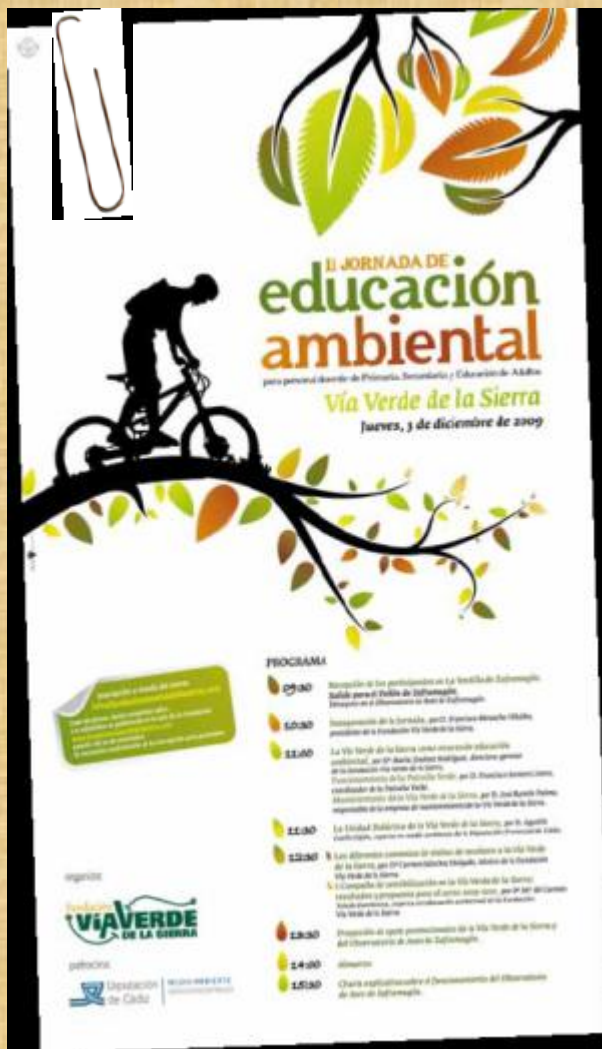

Financia:



I CAMPAÑA DE EDUCACIÓN AMBIENTAL 2009



Financia:



II CAMPAÑA DE EDUCACIÓN AMBIENTAL

2010

Vía Verde de la Sierra

como recurso ambiental

La Vía Verde de la Sierra se acerca a los Centros de Adultos

Francisco Menacho Villalba
PRESIDENTE DE LA FUNDACIÓN VÍA VERDE DE LA SIERRA

«Uno de los objetivos de la Fundación es precisamente la concienciación en la ciudadanía en el cariño y el respeto al medio ambiente.»

Pequeñas respuestas para pequeñas preguntas

¿Qué es una Vía Verde? Las Vías Verdes son antiguos trazados ferroviarios en desuso acondicionados para la práctica del cicloturismo y el senderismo.

¿Qué es la Fundación Vía Verde de la Sierra? En su momento comenzó en 2000 con el fin de gestionar la antigua línea ferroviaria entre Almería, convertida por el Ministerio de Medio Ambiente en Vía Verde. Tiene como misión la gestión de la Vía Verde de la Sierra y en sus condiciones, se ocupa del mantenimiento, la vigilancia, información, gestión de las actividades de ocio y de su promoción.

¿Cuántos kilómetros tiene rehabilitados la Vía Verde de la Sierra? Tiene rehabilitados 36,5 kilómetros. Desde la localidad de Sierra hasta Puerto Serrano, pasando por los términos municipales de Pruna, Olvera, Coripe, Puerto Serrano, Montellano y El Coronil.

¿Cuántas estaciones rehabilitadas hay? Cuatro. Tres de ellas son hoteles-restaurantes, Olvera, Cádiz y Puerto Serrano. La cuarta, también como un Centro de Interpretación Observatorio de Aroyo está situada en la Reserva Natural del Páramo de Zafra-Sanrodrigo.

¿Qué vehículos pueden pasar por la Vía Verde? En general está prohibido todo vehículo a motor. Sólo se puede hacer uso de ella a pie, a caballo ya burro y en bicicleta. Tan sólo los dueños de las fincas colindantes, que por tener acceso por el caso hacen a sus fincas, pueden pasar con un permiso especial por las vías.

¿Es la Vía apta para todos los públicos? Sí, lo es.

Coripe, EL CORONIL, MONTELLANO, OLVERA, PRUNA Y PUERTO SERRANO DESARROLLAN EN SUS RESPECTIVOS MUNICIPIOS LA SEGUNDA EDICIÓN DE LA CAMPAÑA DE SENSIBILIZACIÓN EN LA VÍA VERDE DE LA SIERRA QUE TIENE POR OBJETO EL CONOCIMIENTO Y APROVECHAMIENTO DE LOS RECURSOS AMBIENTALES DE ESTE RICO PATRIMONIO NATURAL QUE RECORRE LA SIERRA SUR DE SEVILLA Y LA SIERRA DE CÁDIZ.

de este proyecto que en esta segunda edición se ha dirigido al alumnado que cursa enseñanza en los Centros de Adultos, aunque la Fundación Vía Verde de la Sierra lleva varios años trabajando en materia de educación ambiental con distintos tipos de colectivos.

Una experta en medio ambiente, ha sido la encargada de impartir en las localidades participantes en el programa una serie de conferencias en las que se trataron, entre otros temas, cuestiones generales sobre el medio ambiente, el proyecto de la nueva ley de aguas y, por su puesto, las posibilidades ambientales de la Vía Verde. Los participantes recibieron además, material promocional y divulgativo de la Vía Verde de la Sierra.

Volantes por uno de los límites de la Vía Verde de la Sierra.



III CAMPAÑA DE EDUCACIÓN AMBIENTAL

2011



INFORMACIÓN Y FORMACIÓN AMBIENTAL EN LA VÍA VERDE DE LA SIERRA 2011

"Participación y Dinamización Social"

"Información y Comunicación Ambiental"

CAMPAÑA DE SENSIBILIZACIÓN

Coripe: 13 de Diciembre
El Coronil: 14 de Diciembre
Pruna: 15 de Diciembre
Olvera: 19 de Diciembre
Montellano: 20 de Diciembre
Puerto Serrano: 21 de Diciembre

9.00h. Salida del Municipio de Origen
9.30h. Llegada a la Antigua Estación de Tren de Coripe
y comienzo del taller de interpretación del Paisaje
(visita al Chaparro de la Vega)
11.00h. Desayuno
11.30h. Comienzo del taller de reciclado
12.30h. Comienzo del taller de centros y decoración
14.30h. Regreso al municipio de origen

El número de participantes será como máximo de 20 personas por centro y pueblo



PROGRAMAS DE VISITAS DE ESCOLARES A LA VÍA VERDE DE LA SIERRA

→Diputación provincial de Cádiz:

“Disfruta de lo nuestro”.

→Diputación Provincial de Sevilla:

“Naturaleza en Sevilla”.



Vía Verde de la Sierra

MATERIAL DE EDUCACIÓN AMBIENTAL EDITADO POR LA FUNDACIÓN VÍA VERDE DE LA SIERRA

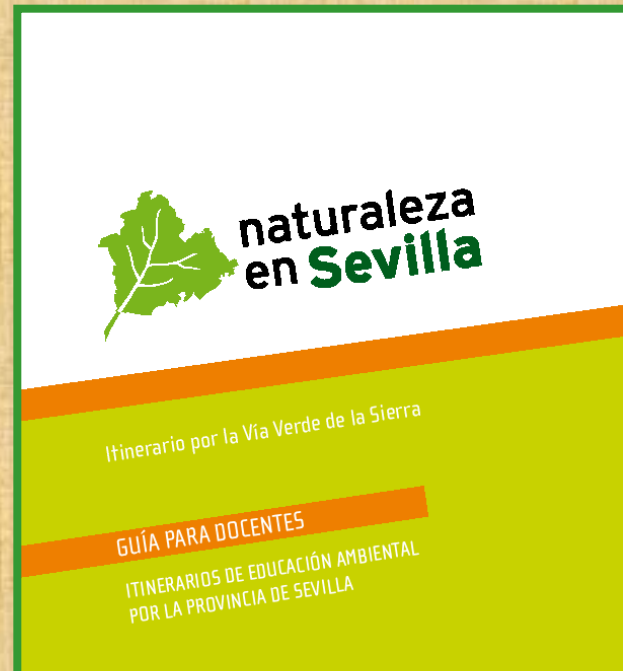

Vía Verde de la Sierra

4.7 Educación ambiental.

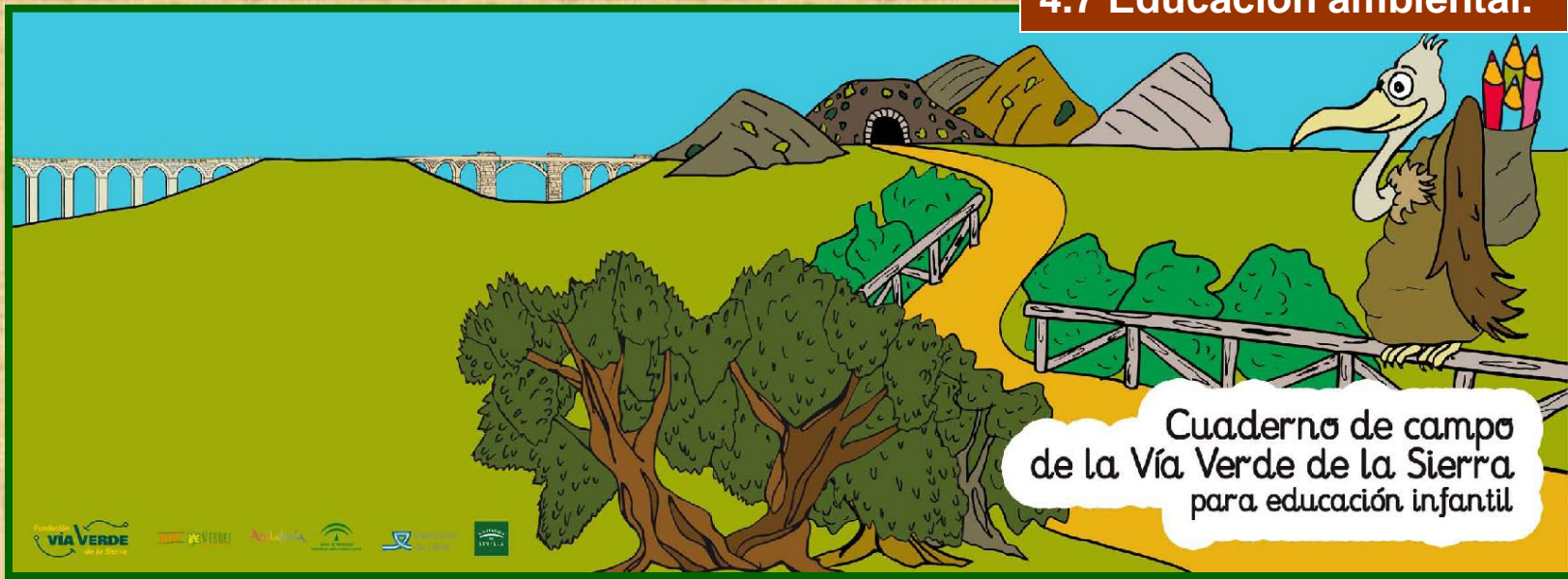

Une con flechas ↗ los números con los dibujos correspondientes.

1

2

3

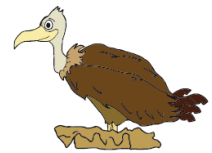
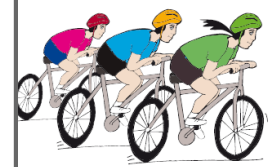

Colorea

Buitre



Unión Europea
Fondo Europeo de Desarrollo Regional

UNIDAD DIDÁCTICA DE LA VÍA VERDE DE LA SIERRA

Vía Verde de la Sierra



Visitas de Escolares



La Vía Verde de la Sierra: una oportunidad para la creación de empleo



Fomentar actividades económicas y de creación de empleos, estabilizando la población en su lugar de origen



Vía Verde de la Sierra

5. Creación de empleo en la Vía Verde de la Sierra.

| MUNICIPIO | HABITANTES |
|----------------|---------------|
| OLVERA | 8.494 |
| PUERTO SERRANO | 7.196 |
| CORRIPE | 1.398 |
| EL CORONIL | 5.024 |
| MONTELLANO | 7.162 |
| PRUNA | 2.836 |
| TOTAL | 32.110 |

- ✓ Elevada tasa de desempleo.
- ✓ Economía eminentemente agrícola y ganadera.



**MEDIDAS ENCAMINADAS A LA
CREACIÓN DE EMPRESAS Y
EMPLEOS**

- 1. Contratación de empresas locales para la realización de obras de rehabilitación y acondicionamiento de la Vía Verde.**



-
- 2. En el caso de no ser posible la opción 1, exigir a las empresas seleccionadas que contraten personal de la zona.**



3. Servicio de mantenimiento



4. Patrulla Verde: servicio de información y vigilancia



5. Estaciones: servicio de alojamiento y restauración.

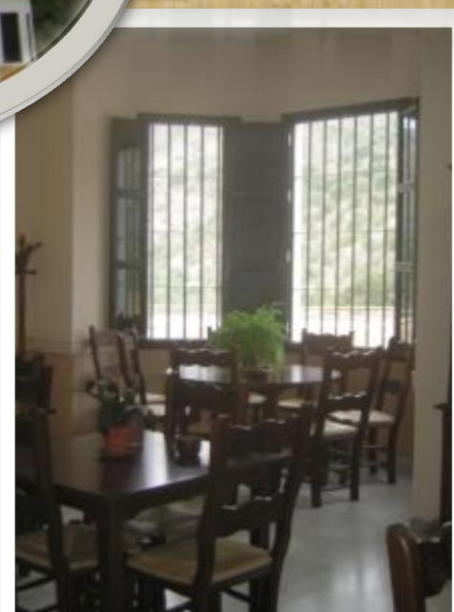

6. OTRAS ACTUACIONES PARA LA CREACIÓN DE EMPLEO.

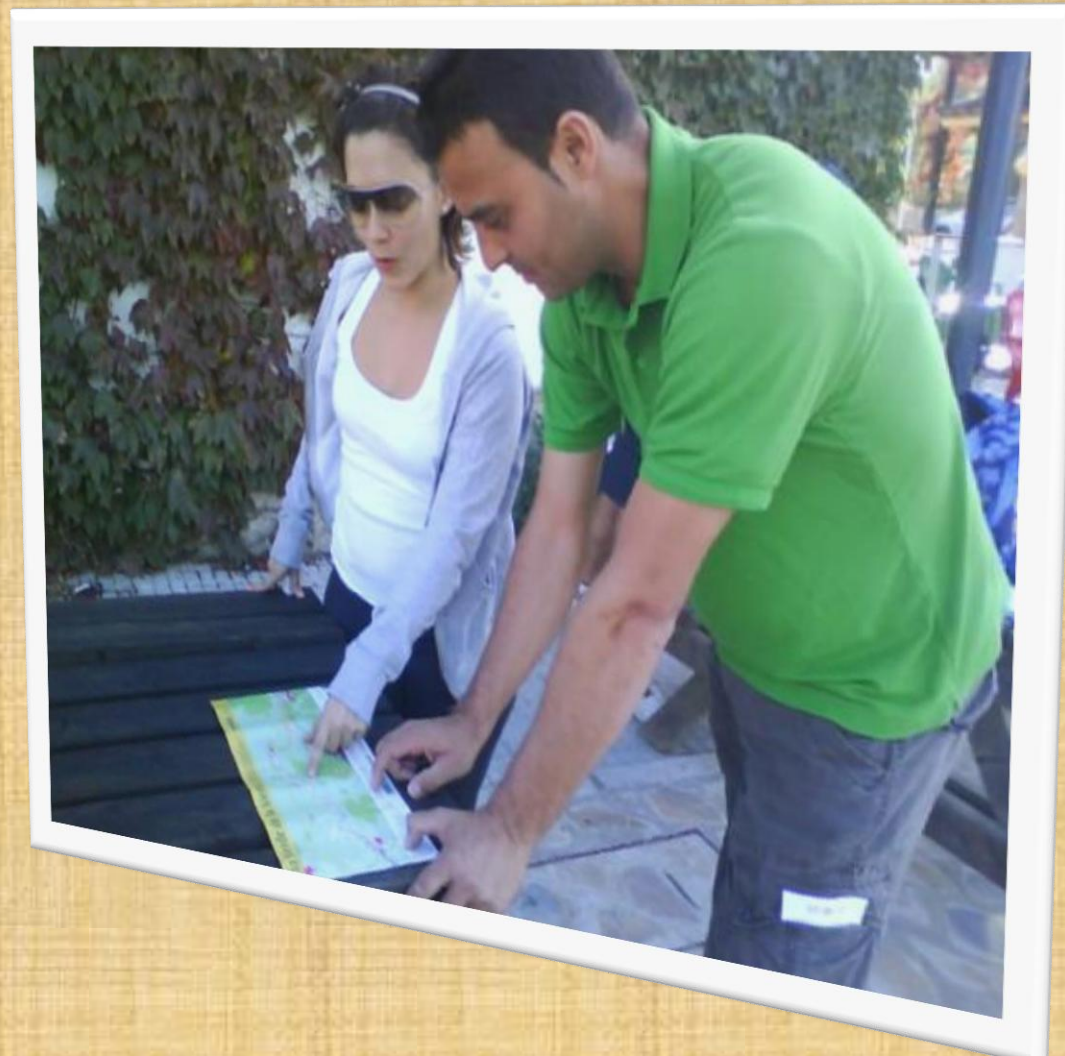



**JORNADAS SOBRE
CALIDAD TURÍSTICA EN
EL MEDIO RURAL**

**JORNADAS SOBRE
LEGISLACIÓN TURÍSTICA EN
EL MEDIO RURAL**



Vía Verde de la Sierra

5. Creación de empleo en la Vía Verde de la Sierra.



ESCUELA S TALLER Y TALLERES DE EMPLEO

SEMANA DE LA VIA VERDE DE LA SIERRA



CAMPO DE TRABAJO VOLUNTARIO



EMPLEA VERDE



Unión Europea
Fondo Europeo
de Desarrollo Regional

Curso gratuito Comercialización de nuevos productos e imagen asociados a Vías Verdes

**14, 15 y 16 de Diciembre de 2010
de 9.00 a 14.00 horas**

Fundación Vía Verde de la Sierra
Antigua Casa del Guarda
Puerto Serrano (Cádiz)

Información e inscripciones:

- www.viasdeempleoverde.com (sección formación presencial)
- www.viasverdes.com (sección seminarios)
- Fundación Ferrocarriles Españoles. Tlf. 911511096
- Fundación Vía Verde de la Sierra. Tlf. 956136372

Destinatarios: Trabajadores de Pymes y Micropymes, autónomos y otros trabajadores del sector no público residentes en Andalucía, Castilla-La Mancha y Extremadura.

www.viasdeempleoverde.com



Colabora:



Vía Verde de la Sierra

5. Creación de empleo en la Vía Verde de la Sierra.



Vía Verde de la Sierra

5. Creación de empleo en la Vía Verde de la Sierra.





ANDICAR

CUATRICICLETAS RODANDO EN GRUPO



Vía Verde de la Sierra



Vía Verde de la Sierra

5. Creación de empleo en la Vía Verde de la Sierra.







EMPLEOS DIRECTOS

VIA VERDE DE LA SIERRA

| | |
|--|-----------|
| Hotel restaurante estación de Olvera | 4 |
| Hotel restaurante estación de Coripe | 3 |
| Hotel restaurante estación de Puerto Serrano | 4 |
| Servicio de Patrulla verde | 4 |
| Servicio de Mantenimiento | 4 |
| Administración | 3 |
| Estación de Zaframagón y cit Olvera | 3 |
| Iniciativa de Turismo Sostenible | 2 |
| Empresas de alquiler de bicicletas y taxi | 6 |
| SUBTOTAL EMPLEOS DIRECTOS | 33 |
| TALLER DE EMPLEO | 26 |
| TOTAL | 59 |



La atención al cliente de un nuevo negocio y otros puntos, bares, zona de bicicletas.



Se trata de uno de los dos negocios de alquiler de bicicletas creados en la Vía Verde.



Una pareja disfruta en un mirador de la Vía Verde.

El trazado del empleo verde

La Vía Verde de la Sierra se afianza como revulsivo económico creando 50 empleos directos y más de un centenar indirectos • La reactivación reciente es vertiginosa, avalada con 100.000 visitas anuales

4.000
PROYECTO DE OBRAS DE OBRAS
 El Ayuntamiento de Puerto Serrano ha adjudicado la Vía Verde, desde el antiguo castro de la Sierra hasta el castro de la Sierra.

El Ayuntamiento de Puerto Serrano ha adjudicado la Vía Verde, desde el antiguo castro de la Sierra hasta el castro de la Sierra.

El Ayuntamiento de Puerto Serrano ha adjudicado la Vía Verde, desde el antiguo castro de la Sierra hasta el castro de la Sierra.

RECORRIDO El trazado entre Puerto Serrano y Olvera tiene 30 kilómetros y discurre por Campo, El Canal, Montebayo y Pura
PROMOCIÓN El alto pasado recorre la vía verde con el apoyo de los ayuntamientos de los Estados Unidos y otros países europeos

LAS CLAVES
4.500 Visitas Verdes
 El número de visitas en la Vía Verde de la Sierra ha crecido un 40% respecto al año pasado, según los datos de la Asociación de Municipios de la Sierra de Cádiz.

La fibra óptica
 El Ayuntamiento de Puerto Serrano ha invertido en la instalación de fibra óptica en la Vía Verde para mejorar la conexión con el resto de la red municipal.

Adaptabilidad
 La Vía Verde de la Sierra se adapta a las necesidades de los visitantes, ofreciendo rutas para personas con movilidad reducida.

Proyectos en 2013
 El Ayuntamiento de Puerto Serrano planea desarrollar nuevos proyectos en la Vía Verde, como la creación de nuevos puntos de información y la mejora de los servicios de alquiler de bicicletas.

Refuerzo turístico
 El Ayuntamiento de Puerto Serrano ha reforzado su oferta turística en la Vía Verde, ofreciendo rutas para personas con movilidad reducida.

TESTIMONIOS

Francisco Menacho
 "Cuando yo fui a la Vía Verde me quedé encantado por la belleza del paisaje y la tranquilidad de la zona. Es un lugar ideal para relajarse y disfrutar de la naturaleza."

Yvandra García
 "Me encantó la Vía Verde porque es un lugar muy bonito y tranquilo. Me gustó mucho el paisaje y la tranquilidad de la zona. Es un lugar ideal para relajarse y disfrutar de la naturaleza."

Agustín Camarena
 "Me encantó la Vía Verde porque es un lugar muy bonito y tranquilo. Me gustó mucho el paisaje y la tranquilidad de la zona. Es un lugar ideal para relajarse y disfrutar de la naturaleza."

Unión Europea
 Fondo Europeo de Desarrollo Regional



Unión Europea
 Fondo Europeo de Desarrollo Regional

TALLER DE EMPLEO TÚNEL DEL CASTILLO

INSTALADOR DE EQUIPOS DE ENERGÍA RENOVABLE

ANIMACIÓN TURÍSTICA

20 ALUMNOS/AS.

- 1 DIRECTOR.
- 3 DOCENTES.
- 1 ADMINISTRATIVO.
- 1 LIMPIEZA.



**INICIATIVA DE
TURISMO
SOSTENIBLE
“VÍA VERDE DE LA
SIERRA”**

Mejoras en el entorno de la estación de Puerto Serrano

Vía Verde de la Sierra

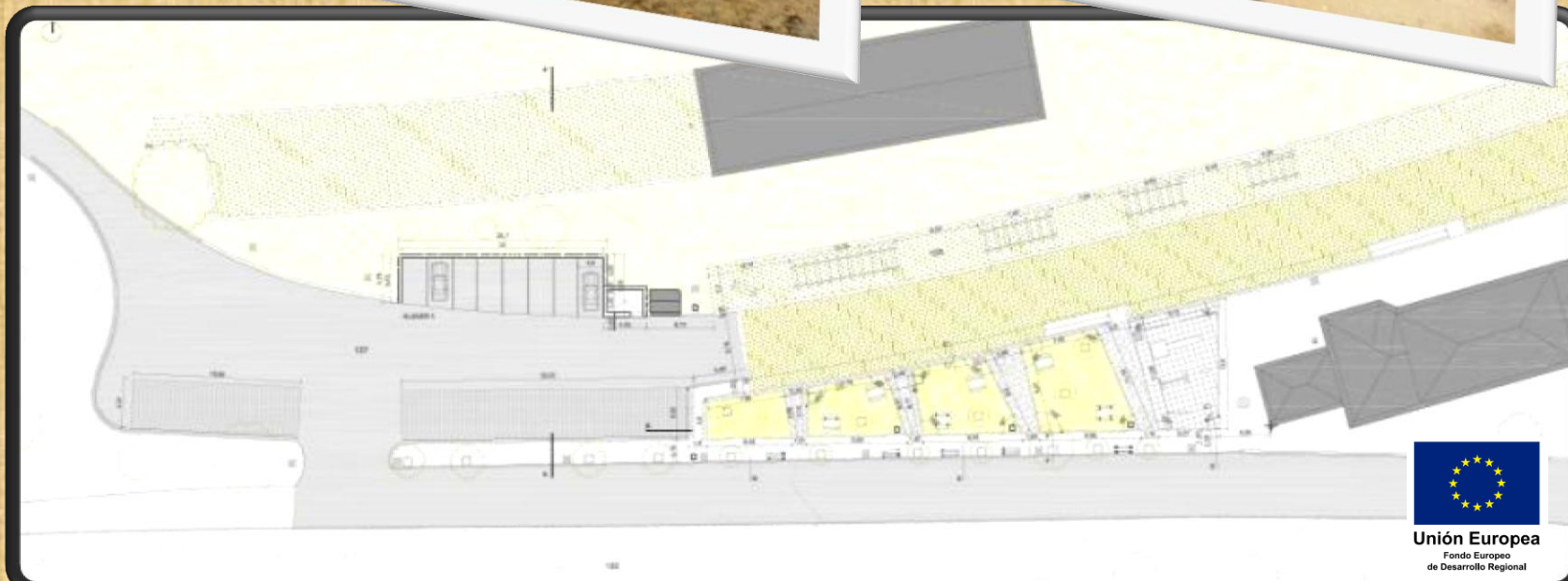

Vía Verde de la Sierra

I.T.S "VÍA VERDE DE LA SIERRA"



Rehabilitación del antiguo almacén de Zaframagón como centro de recepción de visitantes



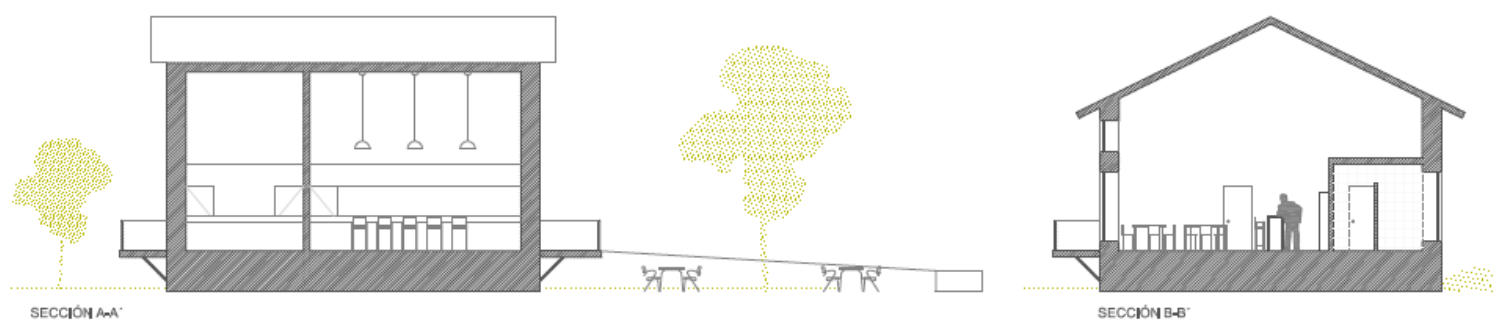
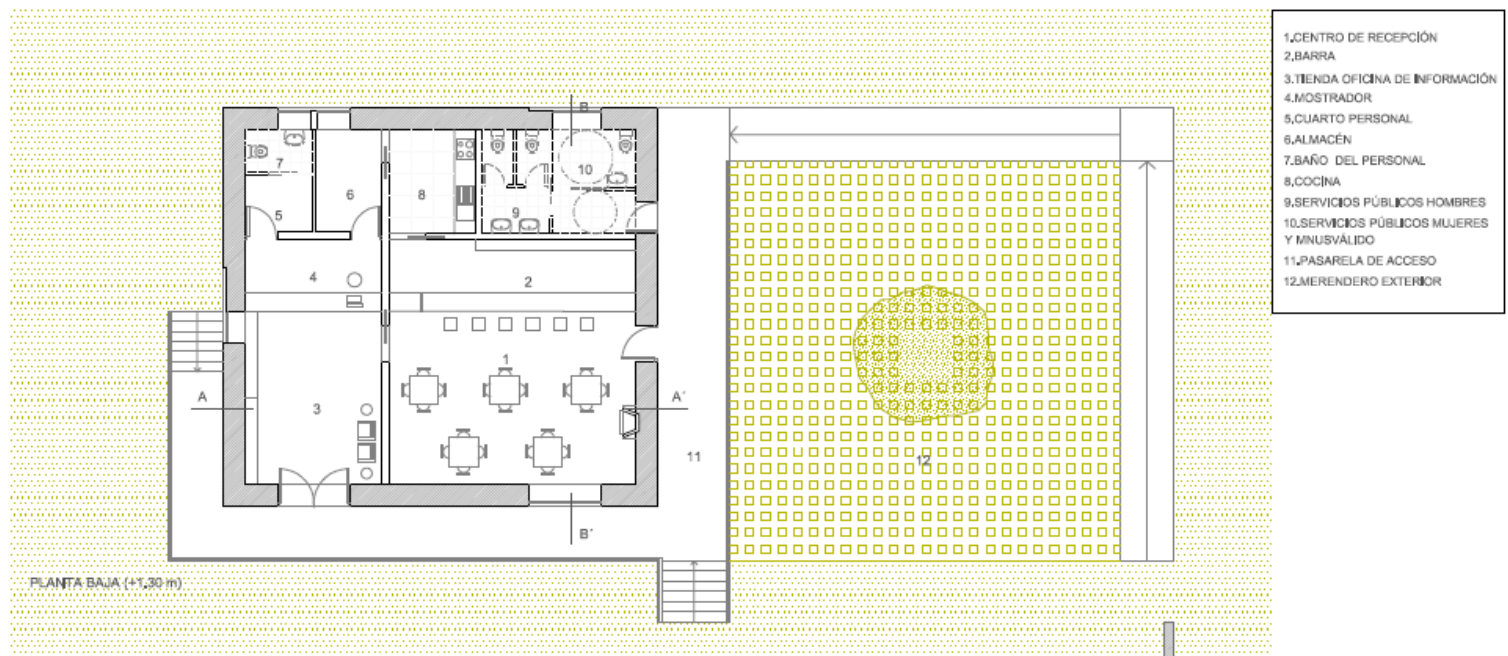

MARÍA SÁNCHEZ BONILLA
ABRIL 2010

CENTRO DE RECEPCIÓN DE VISITANTES Y OFICINA DE INFORMACIÓN TURÍSTICA_ ANTEPROYECTO
PLANTAS 1:150 SECCIONES 1:175





EL PROYECTO DE ACTUACIÓN EN EL ENTORNO DE LA ESTACIÓN DE CORIPE CONSISTE EN DOS INTERVENCIONES: POR UN LADO LA ORDENACIÓN DEL ESPACIO EXISTENTE Y POR OTRO LA CREACIÓN DE UN EDIFICIO DONDE SE ALBERGARÁN ASEOS PÚBLICOS, UNA BARBACOA DE APOYO A LA ESTACIÓN Y UN BUNGALOW PARA MINUSVÁLIDOS.

NOS CENTRAMOS EN EL DISEÑO DE ESTE NUEVO EDIFICIO QUE SURGE EN MEMORIA AL ANTIGUO ALMACEN FERROVIARIO QUE SE UBICABA EN EL MISMO LUGAR. (FOTO)



FOTO ANTIGUA ESTACIÓN DE CORIPE



SECCION_PROPUUESTA

| SUPERFICIES CONSTRUIDAS |
|--------------------------------|
| ASEOS: 34,78 m ² |
| BARBACOA: 24,98 m ² |
| BUNGALOW: 58,19 m ² |

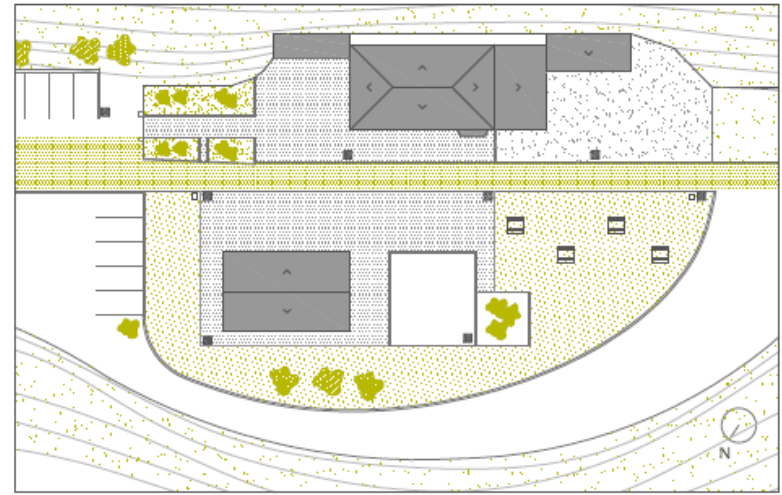
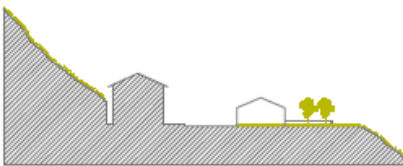
| SUPERFICIES ÚTILES ESTANCIAS | |
|------------------------------|----------------------|
| 1, ASEOS | |
| 1.1, ASEO MUJER/MINUSVÁLIDO: | 4,92 m ² |
| 1.2, ASEO HOMBRE: | 7,96 m ² |
| 1.3, DUCHA MINUSVÁLIDO: | 4,12 m ² |
| 1.4, DUCHA: | 2,76 m ² |
| 1.5, PASILLO ACCESO: | 9,80 m ² |
| 2, BARBACOA | |
| 2.1, EXTERIOR: | 6,87 m ² |
| 2.2, INTERIOR: | 14,66 m ² |
| 3, BUNGALOW MINUSVÁLIDO | |
| 3.1, TERRAZA ACCESO: | 8,48 m ² |
| 3.2, COCINA: | 5,4 m ² |
| 3.3, SALÓN: | 9,5 m ² |
| 3.4, SALÓN-COCINA: | 14,90 m ² |
| 3.5, PASILLO: | 9,10 m ² |
| 3.6, ASEO ADAPTADO: | 5,80 m ² |
| 3.7, HABITACIÓN: | 12,04 m ² |

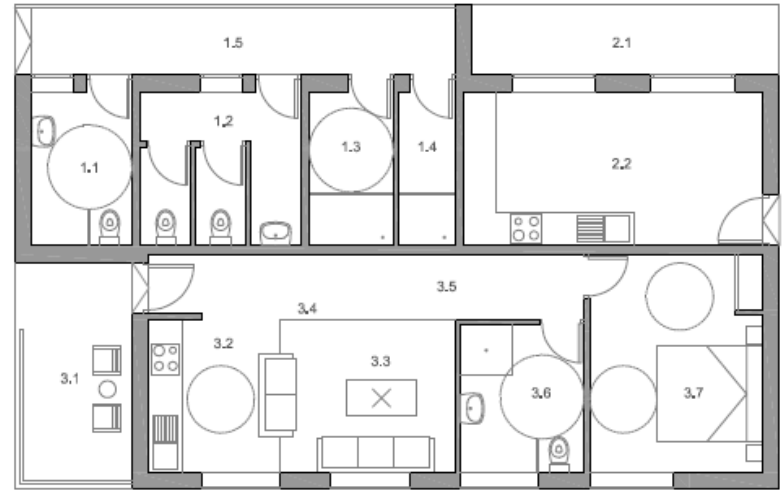

INTERVENCIÓN EN EL ENTORNO DE LA ESTACIÓN DE CORIPE. VÍA VERDE

PLANTA 1:100

ABRIL 2011



- ✓ **Plan de difusión y Promoción de la Vía Verde de la Sierra.**
- ✓ **Plan de dinamización de la Vía Verde de la Sierra.**
- ✓ **Obras de mejora de la dotación interpretativa y acondicionamiento del trazado de la Vía Verde de la Sierra.**
- ✓ **Plan de señalización y adaptación de la Vía Verde de la Sierra a las nuevas tecnologías.**
- ✓ **Proyecto de conexión de la localidad de Pruna con la Vía Verde de la Sierra.**
- ✓ **Plan de incremento de la calidad de los edificios e infraestructuras turísticas de la Vía Verde de la Sierra.**
- ✓ **Equipamiento del centro de recepción de visitantes de Zaframaoón**

Vía Verde de la Sierra



MUCHAS GRACIAS

gerencia@fundacionviaverdedelasierra.com