

# Vía Verde de la Sierra

**INTEGRACIÓN DEL  
TURISMO ACCESIBLE  
EN LA ESTRATEGIA DE GESTIÓN  
DE LA VÍA VERDE DE LA SIERRA**



**VITORIA-GASTEIZ, 5 ABRIL 2019**

# Vía Verde de la Sierra



- Vía Verde de la Sierra
- Municipios por los que transcurre el trazado
- ✈ Aeropuertos más cercanos

# Via Verde de la Sierra

Premio Europeo de Vías Verdes 2005  
Premio Europeo a la Excelencia en Vías Verdes 2007  
Premio Europeo de Vías Verdes 2009  
DECLARADA RUTA DE INTERÉS TURÍSTICO DE ANDALUCÍA



Antigua Casa del Conde de la Escalita  
11650 Puerto Serrano (Cádiz)  
Tfno. 956 136 977 fax: 956 136 167  
info@fundacionviaverde.lasierra.com  
www.fundacionviaverde.lasierra.com

sta. de atención  
número verde  
838 280 184



|  |  |   |  |   |  |  |   |
|--|--|---|--|---|--|--|---|
| <ul style="list-style-type: none"> <li>1. Indiano (455m)</li> <li>2. Benta (67m)</li> <li>3. Benta (87m)</li> <li>4. Casa (68m)</li> <li>5. Arroyo (24m)</li> <li>6. Escalote (500m)</li> <li>7. Gudiño (255m)</li> <li>8. Albarino (220m)</li> <li>9. Albarino (100m)</li> <li>10. Casti (99m)</li> <li>11. Coripe (175m)</li> <li>12. Sestada (120m)</li> <li>13. Arroyo (145m)</li> <li>14. Zarama (275m)</li> <li>15. Albarino (1220m)</li> <li>16. Zafrañón (105m)</li> <li>17. Del Nacimiento (155m)</li> <li>18. De la Fuente (115m)</li> <li>19. Falcó (345m)</li> <li>20. Novadigo (45m)</li> <li>21. Dehesa Nueva (165m)</li> <li>22. Chaparral (250m)</li> <li>23. Dehesa (285m)</li> <li>24. De la Higuera (275m)</li> <li>25. del Champiño (50m)</li> <li>26. De la Colada (205m)</li> <li>27. Viga (160m)</li> <li>28. Salada (70m)</li> <li>29. Mado (105m)</li> <li>30. Olvera (175m)</li> </ul> | <ul style="list-style-type: none"> <li>1. Los Azeros (65m)</li> <li>2. Góme (88m)</li> <li>3. Coripe (233m)</li> <li>4. Zafrañón (120m)</li> </ul> | <ul style="list-style-type: none"> <li>Estaciones</li> <li>Paradas</li> </ul> | <ul style="list-style-type: none"> <li>Sede de la Fundación</li> <li>Suficiente sin retahílar</li> <li>Aparcamiento autocaravanas</li> </ul> | <ul style="list-style-type: none"> <li>Aparcamiento vehículos</li> <li>Acceso vehículos</li> <li>Visita panorámica</li> </ul> | <ul style="list-style-type: none"> <li>Centro de Interpretación</li> <li>Alquiler reparación y lavado de bicicletas</li> <li>Alberguero</li> </ul> | <ul style="list-style-type: none"> <li>Descargos</li> <li>Fuente</li> <li>Áreas de descanso</li> </ul> | <ul style="list-style-type: none"> <li>Pistas (pistas un medio de la calzada para impedir el paso de vehículos no autorizados por el trazado de la Via Verde de la Sierra)</li> </ul> |
|--|--|---|--|---|--|--|---|

**30 TÚNELES, 4 VIADUCTOS, 5 ESTACIONES, PUNTOS DE AGUA, ÁREAS DE DESCANSO, ...**

**6 MUNICIPIOS**

**(PRUNA, OLVERA, CORIPE, PUERTO SERRANO, MONTELLANO Y EL CORONIL)**

**2 PROVINCIAS**

**(SEVILLA Y CÁDIZ)**

Via Verde de la Sierra





# CREACIÓN Y GESTIÓN DEL PRODUCTO TURÍSTICO VÍA VERDE DE LA SIERRA

- *Recuperación de infraestructuras.*
- *Gestión de infraestructuras.*
- *Mantenimiento y conservación.*
- *Información y vigilancia.*
- *Gestión de autorizaciones de paso.*
- *Promoción, sensibilización y comercialización.*
- *Educación ambiental.*

# FINANCIACIÓN



**El diseño de las VÍAS VERDES optimiza las ventajas cualitativas de los trazados ferroviarios sobre los que se desarrollan: suaves pendientes y amplias curvas. Ello proporciona a las Vías Verdes un máximo grado de FACILIDAD Y COMODIDAD en su recorrido. Esta suavidad del trazado ferroviario garantiza una ACCESIBILIDAD UNIVERSAL.**



# ELIMINACIÓN DE BARRERAS ARQUITECTÓNICAS



Via Verde de la Sierra



# ELIMINACIÓN DE BARRERAS ARQUITECTÓNICAS



**Via Verde de la Sierra**

# ELIMINACIÓN DE BARRERAS ARQUITECTÓNICAS

Via Verde de la Sierra



# ELIMINACIÓN DE BARRERAS ARQUITECTÓNICAS



Via Verde de la Sierra

ACOMETIDAS DE LUZ, AGUA Y OTROS



## ÁREAS DE DESCANSO



ENTORNO ESTACIÓN DE PUERTO SERRANO



1.993





**ENTORNO  
ESTACIÓN DE  
PUERTO SERRANO**

ENTORNO ESTACIÓN DE PUERTO SERRANO





ENTORNO ESTACIÓN DE PUERTO SERRANO

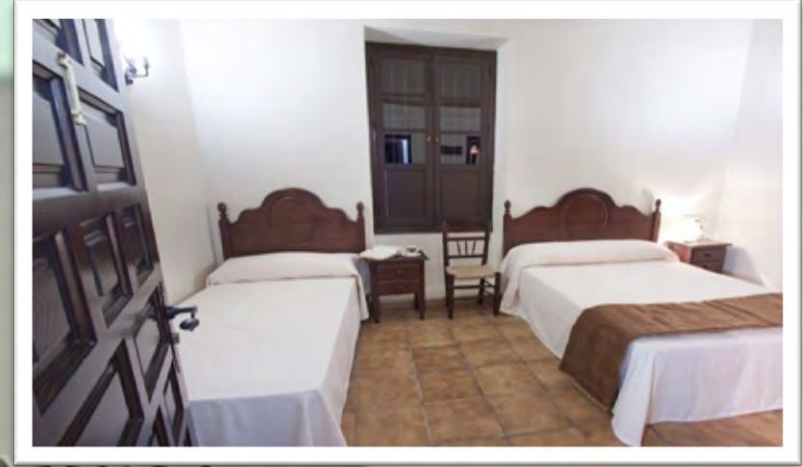

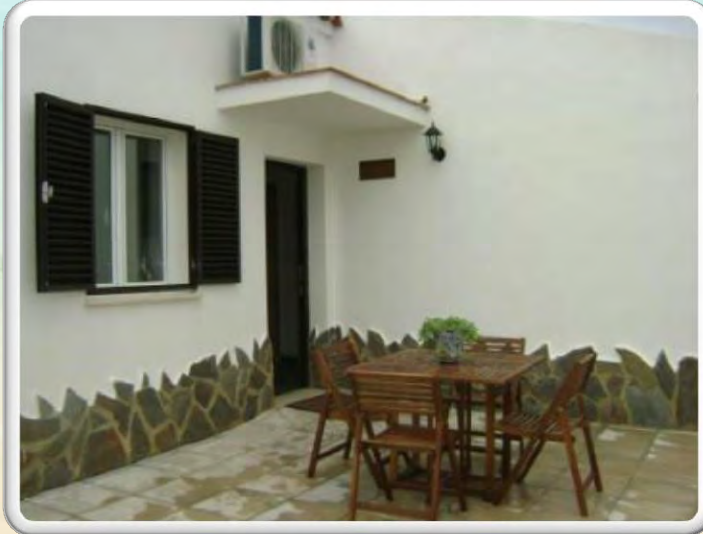

ENTORNO ESTACIÓN DE PUERTO SERRANO



1.993

ENTORNO ESTACIÓN DE PUERTO SERRANO

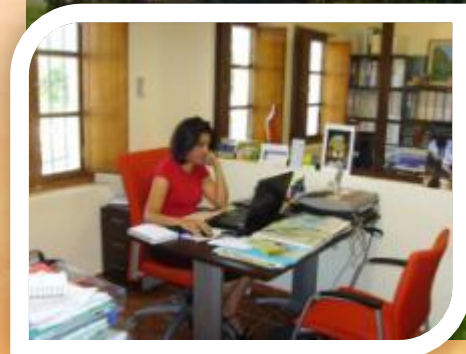

ENTORNO ESTACIÓN DE CORIPE

1.993



ENTORNO ESTACIÓN DE CORIPE

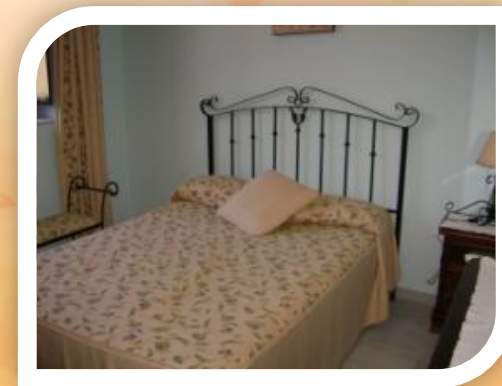
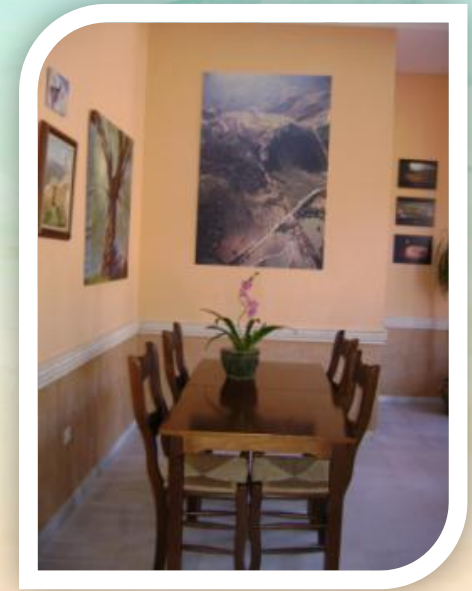



## ENTORNO ESTACIÓN DE CORIPE







ENTORNO ESTACION DE ZAFRAMAGÓN



1.993



## ENTORNO ESTACIÓN DE ZAFRAMAGÓN

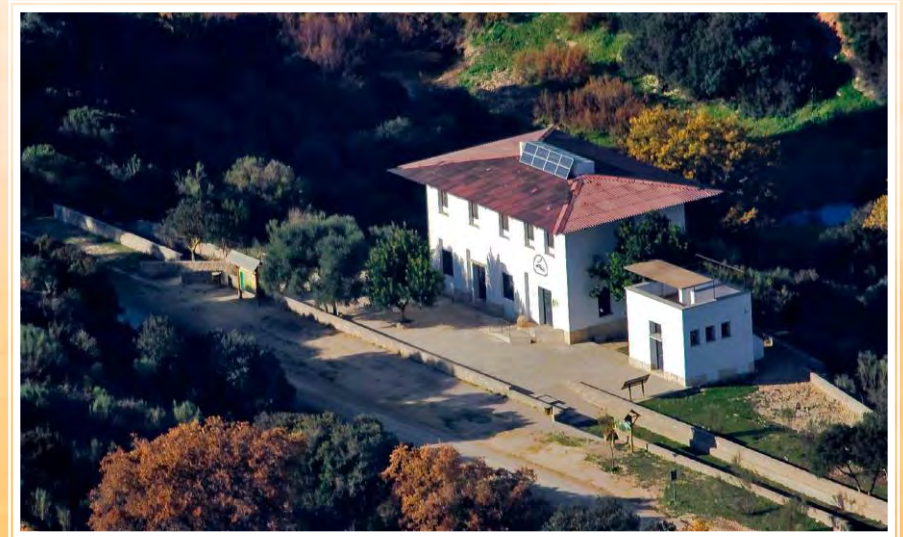

ENTORNO ESTACIÓN  
DE ZAFRAMAGÓN

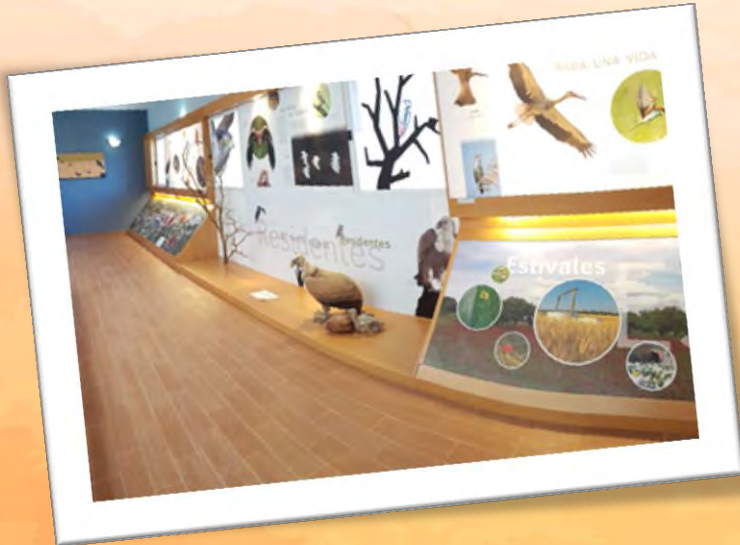

ENTORNO ESTACIÓN DE ZAFRAMAGÓN



2009



ENTORNO ESTACION DE OLVERA

1.993



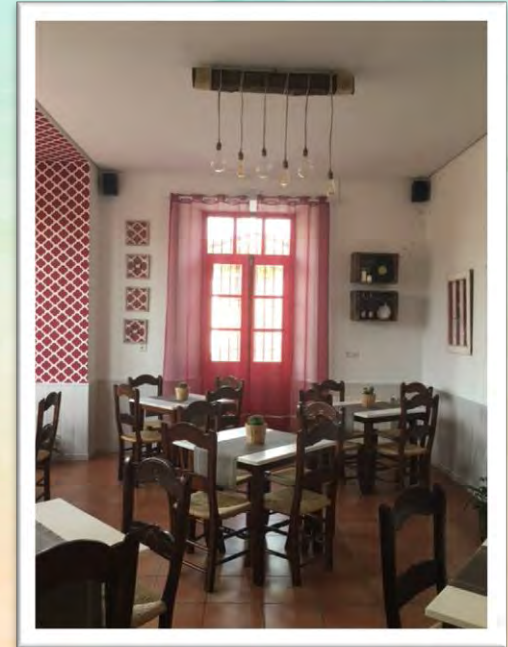

**ENTORNO  
ESTACIÓN DE  
OLVERA**

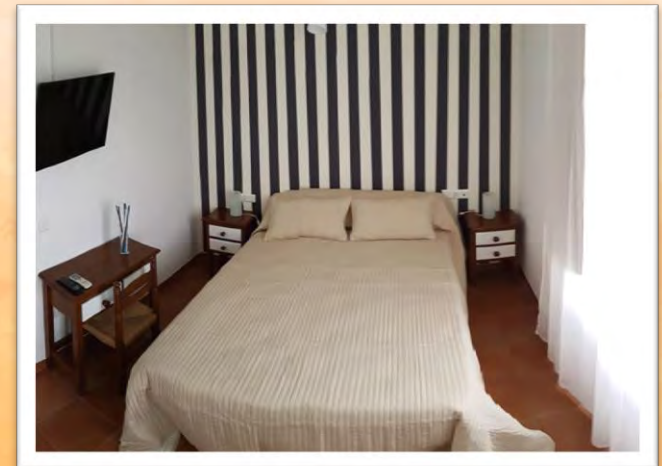

ENTORNO ESTACIÓN DE OLVERA

Via Verde de la Sierra





## ENTORNO ESTACIÓN DE OLVERA



ENTORNO ESTACIÓN DE OLVERA: CIT VÍA VERDE DE LA SIERRA





## CAMINATA A ZAFRAMAGÓN

Vía Verde de la Sierra

*Elige tu ruta*

DOMINGO  
28 MAYO 2017

**RUTA 1:**      **ó**      **RUTA 2:**  
Estación Coripe      Estación Navalagrulla  
- Zaframagón -      - Zaframagón -  
Estación Coripe      Estación Navalagrulla  
**12 KMS**                      **18 KMS**

**PROGRAMA:**

09:30h. Entrega dorsales y salida desde Estación Coripe ó Navalagrulla  
11:00h. Llegada a Zaframagón y entrega mochilas participantes  
11:00h-13:00h. Celebración de juegos, actividades animación y sorteos  
13:00h. Regreso hacia Estación Coripe ó Navalagrulla  
Fin de actividad

**Precio: 5€**

**Entrega Mochila participante:**  
camiseta, gorra, bocadillo y bebida

**Inscripción:**

hasta el 25 Mayo ó completar 200 plazas  
Sede Fundación Via Verde (Puerto Serrano)  
Centro Interpretación Vía Verde  
en Olvera (junto a la estación)  
Ayuntamiento de Coripe

ó en el ☎ **956 13 63 72**

No se admitirán inscripciones el mismo día del evento

Fundación  
**VIA VERDE**  
DE LA SIERRA

[www.fundacionviaverdedelasierra.com](http://www.fundacionviaverdedelasierra.com)





## 4ª MARCHA SENDERISTA NOCTURNA

Estación Coripe - Estación Puerto Serrano, 15 kms

**SABADO 7 Julio 2018**



### PROGRAMA

20:00h Comienzo de la ruta desde la Estación de Coripe

22:00h Llegada de los senderistas a la Estación de Puerto Serrano  
Música ambiente y sorteo de regalos de patrocinadores

24:00h Salida de autobuses de regreso a la localidad de origen  
(No habrá autobuses de regreso a la localidad de Puerto Serrano)

### PRECIO: 10€

Incluye: - Camiseta, bocadillo y agua  
- Avituallamiento  
- Traslados en autobus

### INSCRIPCION

Reserva de plazas por orden de inscripción hasta completar los autobuses

- Sede Fundación Via Verde (Puerto Serrano)
- Centro Interpretación Via Verde en Olvera (junto a la estación)
- Ayuntamiento de Coripe

ó en el ☎ 956 13 63 72

### SALIDA AUTOBUSES

Olvera: 19:00h Explanada de la piscina

Coripe: 19:45h Hogar del pensionista

Montellano: 19:30h Pabellón municipal de Deportes

Puerto Serrano: 19:15h Venta Kiko





# FIESTA NAVIDEÑA

en la **Vía Verde de la Sierra**

**SABADO 15/12/2018**



Entorno de la Estación de Puerto Serrano  
**16:00h.**



**PROGRAMA:**  
De 16:00h a 17:00h

- \* Paseo senderista de 4 kms (ida y vuelta)

Salida desde la sede de la Fundación Via Verde (Puerto Serrano). En el km.2 se entregará agua y ticket para posterior consumo de chocolate y dulces de navidad en la Estación de Puerto Serrano (un ticket por participante)

De 17:00h a 18:30h

- \* Merienda en la Estación de Puerto Serrano (canjeo de los tickets previamente entregados)
- \* Recogida de cartas por parte de Papa Noel (cada niño/a deberá traer su carta)
- \* Photocall navideño
- \* Ambientación musical navideña (enseñaremos a bailar villancicos)
- \* Sorteo de varias cestas de productos Kinder y otros regalos
- \* Nevada artificial
- \* 18:30h Fin de actividad y salida de autobuses

**LUGAR DE INSCRIPCION:**

- Sede Fundación Via Verde de la Sierra (Puerto Serrano)
- Centro Interpretación Via Verde (Olvera, junto a la Estación)
- Ayuntamiento Coripe

ó en el ☎ 956 13 63 72

**INSCRIPCION LIBRE**

Adultos: 5€

Niños: 3€ (menor 10 años)

Autobus NO INCLUIDO

Recogida de dorsal, gorro y bolsa en la sede de la Fundación Via Verde de la Sierra, a partir de las 15:30h

**ELIGE COMO PREFIERES INSCRIBIRTE**

HASTA 150 PLAZAS

**INSCRIPCION CON AUTOBUS**

Adultos: 10€

Niños: 8€ (menor 10 años)

**Salida Autobuses:**

Olvera: 15:15h (Explanada de la piscina)

Coripe: 15:15h (Hogar del Pensionista)

Montellano: 15:40h (Polideportivo)

**DÍA EUROPEO  
DE LAS  
VIAS VERDES**

**Encuentro de personas con  
necesidades especiales en la  
Vía Verde de la Sierra**





## PROGRAMA DE ACTIVIDADES 2019

Via Verde de la Sierra

**01 MAYO 10:00H**  
X MEDIA MARATÓN "VIA VERDE DE LA SIERRA"

**12 MAYO DE 09:00H A 17:00H**  
JORNADA PUERTAS ABIERTAS en nuestros Centros de Interpretación

**25 MAYO 09:30H**  
II CAMINATA A ZAFRAMAGÓN

DESDE 20 ABRIL A 13 MAYO  
CONCURSO Instagram "MI FOTO EN LA VÍA VERDE DE LA SIERRA"

[www.fundacionviaverdedelasierra.es](http://www.fundacionviaverdedelasierra.es)







Vía Verde de la Sierra



**PREDIF**  
Avd. Doctor García Tapia, 129-Local 5  
28030 Madrid  
Tlf. 91.371.52.94  
[www.predif.org](http://www.predif.org)  
[predif@predif.net](mailto:predif@predif.net)

Con la colaboración de:



**Olvera,**  
**25 de octubre 2012**



Organizado por...





## FORMACIÓN A EMPRESAS EN LA VÍA VERDE DE LA SIERRA. HACIA EL TURISMO ACCESIBLE

9 de marzo 2017 en el Centro de Interpretación Vía Verde de la Sierra. Olvera. Cádiz

Gratuito y abierto a todas las empresas y personas interesadas en turismo accesible y vías verdes. Inscripciones en [prensavv@ffe.es](mailto:prensavv@ffe.es)

Imparte:



Convocan:





**2 SILLAS DE RUEDAS Y 2  
LOMOS DE LITIO adaptables  
donados por  
La Obra Social de LA CAIXA**



**Convenio con  
la Fundación  
TAMBIÉN:  
3 BICICLETAS  
ADAPTADAS  
DONADAS POR  
SANITAS.**





## Distintivo acreditativo como oferta turística accesible (PREDIF) Abril de 2016



[www.fundacionviaverdedelasierra.com](http://www.fundacionviaverdedelasierra.com)

Planea tu visita

Visita accesible

Via Verde de la Sierra

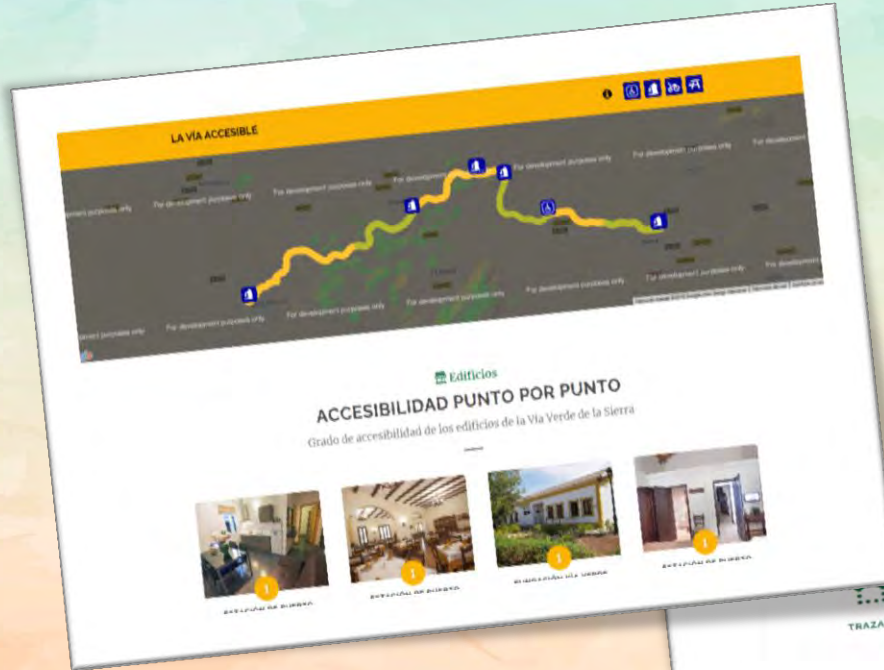

**EDIFICIOS** **PAQUETES TURÍSTICOS**

**VÍA VERDE PARA TODOS**  
Accesibilidad en los tramos de la Via Verde de la Sierra

| Tramo   | Longitud | Tipo de pavimento | Accesibilidad en silla de ruedas | Fuentes accesibles | Mobiliario accesible | Alquiler de bicis adaptadas | Parking señalizado para personas con discapacidad     |
|---|----------|-------------------|----------------------------------|--------------------|----------------------|-----------------------------|---|
| 1 Est. Puerto Serrano / Junta de los ríos             | 9,2 kms. | Zalorra / Asfalto | ✓                                | ✓                  | ✗                    | ✓                           | ✓ Est. de Puerto Serrano                              |
| 2 Junta de los ríos / Estación de Coripe              | 5,8 kms. | Zalorra           | ✓                                | ✓                  | ✓                    | ✓                           | ✓ Est. de Coripe                                      |
| 3 Estación de Coripe / La Ventilla de Zaramagón       | 7,7 kms. | Zalorra           | ✓                                | ✓                  | ✗                    | ✗                           | ✓ Est. de Navasagrella                                |
| 4 La Ventilla de Zaramagón / Estación de Navasagrella | 6 kms.   | Zalorra           | ✓                                | ✓                  | ✗                    | ✗                           | ✓ Est. de Navasagrella                                |
| 5 Estación de Navasagrella / Colada de Murón          | 3,8 kms. | Asfalto           | ✓                                | ✗                  | ✗                    | ✓                           | ✓ Est. de Navasagrella                                |
| 6 Colada de Murón / Estación de Olvera                | 4 kms.   | Asfalto           | ✓                                | ✓                  | ✓                    | ✓                           | ✓ Centro de Interpretación de Olvera y Est. de Olvera |

(\*) Pendiente muy pronunciada pasado el kilómetro 3 (\*) Se recomienda iniciar el recorrido en la Estación de Coripe (\*) Se recomienda iniciar el recorrido en la Estación de Puerto Serrano.

## TESTING DE LOS PRODUCTOS DE TURISMO ACCESIBLE DESARROLLADOS EN BASE A VÍAS VERDES



¡Vive la Vía!

Noticias > Actualidad

### Actualidad

#### Fundación ONCE se suma al proyecto Greenways4ALL

El proyecto europeo Greenways4ALL cuenta para su última fase de actuación con la colaboración de la Fundación ONCE. Se trata de la fase de "Testing" donde viajeros y profesionales del sector del turismo accesible valorarán las experiencias de vías verdes accesibles.

24/10/2017

Mientras se avanza en la fase de comercialización turística de los productos de turismo accesible en vías verdes, varios usuarios y colectivos con necesidades especiales probarán y evaluarán en la última fase del proyecto, los productos, destinos y recursos con el objetivo de que estos cumplan con el nivel de calidad esperado.

Este "Testing", última fase del proyecto se está desarrollando con la colaboración de la Fundación ONCE, quien ha querido sumarse a este proyecto que pretende mejorar la cadena de valor de accesibilidad en vías verdes.

El proyecto establece la organización de 2 grupos de evaluadores:

- Primer Grupo – *Travelers*. Viajeros con necesidades de accesibilidad y sus familias. Cada vía verde (una en España y otra en Portugal) será visitada y evaluada por al menos 10 personas.
- Segundo Grupo – *Observers*. Cada vía verde será visitada por un grupo de 5 profesionales incluyendo periodistas, profesionales interesados en el proyecto, agentes locales, empresas e influencers del mundo del turismo accesible.

Para ello se ha creado un cuestionario de evaluación dirigido a todos los viajeros.

¡**¡Úninos con tu opinión!**!



(Clic para ampliar)

Volver al índice



[www.greenways4all.org](http://www.greenways4all.org)



### Experiencias de un Viaje Accesible a Vías Verdes





- Fundación de los Ferrocarriles Españoles (**Project Coordinator**) SP. [viasverdes.com](http://viasverdes.com)
- European Greenways Association (European scope) [aevv-egwa.org](http://aevv-egwa.org)
- Plataforma Representativa Estatal de Discapacitados Físicos. SP. [predif.org](http://predif.org)
- Comunidade Intermunicipal da Região Dão Lafões. PT. [cimrdl.pt](http://cimrdl.pt)
- Fundación Vía Verde de la Sierra. SP [fundacionviaverdedelasierra.com](http://fundacionviaverdedelasierra.com)
- Movilidad Ampliada – Accessible Madrid [accessiblemadrid.com/](http://accessiblemadrid.com/)
- AstroAndalus- [astroandalus.com/](http://astroandalus.com/)
- Turismo Vivencial [turismovivencial.com](http://turismovivencial.com)



**Diseño de una metodología para la implementación de vías verdes accesibles, bases de datos de recursos accesibles workshops y visitas técnicas, pactos locales por la accesibilidad entre los agentes del territorio -fomentando así la colaboración público-privada-; y finalmente el diseño de ofertas y productos accesibles.**

## EMPRESAS RELACIONADAS DIRECTAMENTE CON LA VÍA VERDE DE LA SIERRA

- Alojamiento y restauración en las antiguas estaciones.
- Alquiler de bicicletas/cuatricicletas y servicio de guías turísticos.
- Mantenimiento.
- Natures: gestión observatorio y cantina.
- Taxis.
- Casas rurales.
- Hoteles.
- Camping.
- Otros servicios (bares, pastelerías, coop. de aceite,...).





Nº Tarjetas emitidas: 6.000

**TARJETA VERDE**

# **EMPLEOS DIRECTOS**

## **VÍA VERDE DE LA SIERRA**

|  |           |
|--|-----------|
| Hotel restaurante estación de Olvera                               | 4         |
| Hotel restaurante estación de Coripe                               | 3         |
| Hotel restaurante estación de Puerto Serrano                       | 4         |
| Servicio de Patrulla verde   | 4         |
| Servicio de Mantenimiento y limpieza                               | 5         |
| Administración y proyectos   | 4         |
| Observatorio de aves de Zaframagón y Cit de la Vía Verde en Olvera | 2         |
| Cantina de Zaframagón  | 2         |
| Empresas de alquiler de bicicletas y taxi                          | 7         |
| <b>TOTAL EMPLEOS DIRECTOS</b>                                      | <b>35</b> |



fundación  
**VIA VERDE**  
DE LA SIERRA



Ayuntamiento  
de Jerez



EXCMO. AYUNTAMIENTO  
DE VILLAMARTÍN

*CONVENIO MARCO DE COLABORACIÓN ENTRE LOS AYUNTAMIENTOS DE  
ARCOS DE LA FRONTERA, BORNOS, JEREZ DE LA FRONTERA, PUERTO SERRANO Y VILLAMARTÍN,  
CON LA FUNDACIÓN VIA VERDE DE LA SIERRA*

15 mayo  
2018



Via Verde de la Sierra

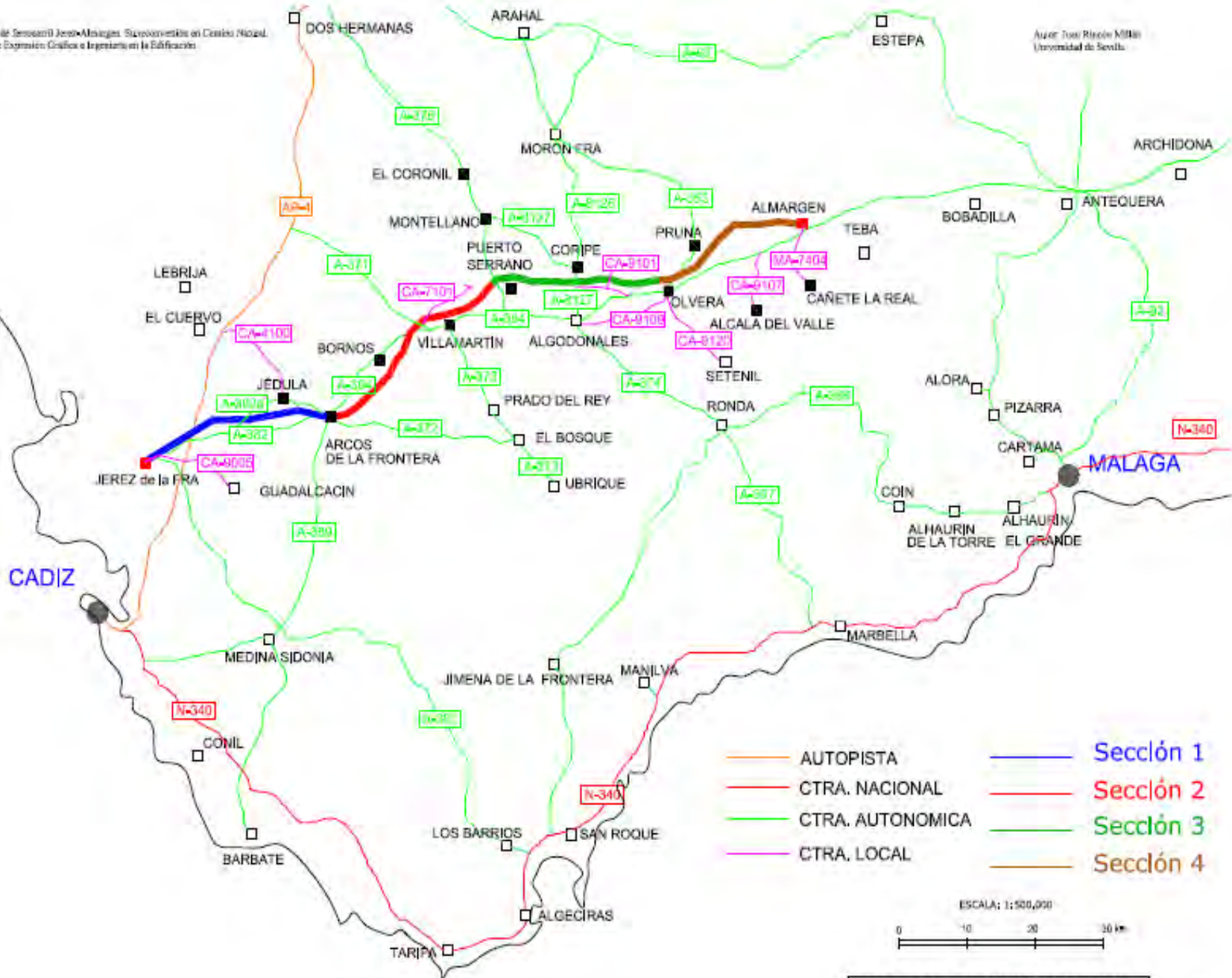

MAPA 27: SECCIONES Y ACCESOS

## INVENTARIO INFRAESTRUCTURAS JEREZ-ALMARGEN

|              | JEREZ -E.<br>ARCOS | E.ARCOS-E.<br>PUERTO SERRANO | E. PUERTO SERRANO-<br>E. OLVERA | E.OLVERA-<br>E.ALMARGEN |        |
|--------------|--------------------|------------------------------|---------------------------------|-------------------------|--------|
| TÚNELES      | 3                  | 10                           | 30                              | 15                      | 58     |
| VIADUCTOS    |                    |                              | 4                               | 1                       | 5      |
| PUENTES      | 4                  | 2                            |                                 |                         | 6      |
| ESTACIONES   | 2                  | 2                            | 3                               | 1                       | 8      |
| APEADEROS    | 1                  |                              | 2                               | 1                       | 4      |
| CASAS GUARDA | 1                  |                              | 1                               |                         | 2      |
| ALMACENES    | 3                  | 2                            | 5                               | 2                       | 12     |
| KMS:         | 33,5               | 35                           | 36,5                            | 15,22                   | 120,22 |

83,72



# Todavía nos queda mucho camino.....

## INFORME PREDIF

- Actuaciones de mejora dirigidas a personas con discapacidad física: mejoras en el trazado, eliminación de pendientes, iluminación túnel.
- Actuaciones de mejora dirigidas a personas con discapacidad visual: folletos, pavimentos podotáctiles, etc.
- Actuaciones de mejora dirigidas a personas con discapacidad auditiva: señalización auditiva cierre de puertas aseos.



# PERSPECTIVA DE GÉNERO



**ViaVerde de la Sierra**





!!!! Muchas gracias !!!!  
[gerencia@fundacionviaverdedelasierra.com](mailto:gerencia@fundacionviaverdedelasierra.com)